mar~gazin

Das Stadtmagazin für Marchtrenk

№ 273
JG. 54 / 2023

Amtliche Mitteilung August 2023

Ein Fest für alle Generationen: Unser Stadtfest

Seite 14

Wir halten unsere Spielplätze sauber

Seite 23

Der Schlager zu Gast im TRENK.S

Seite 20

10 Jahre Bürgermeister Seite 6

Kräuterwanderung Seite 18

Kostenlose Schwimmkurse Seite 25

Fest der Nationen Seite 12

Inhalt

Der Bürgermeister im Interview 3
Amtlicher Teil 4
Referent:innen 31
Veranstaltungen 34
Marchtrenker zum Vorstellen 39
Aus unseren Schulen 44
Wichtige Kontakte, Bereitschaftsdienste 41
Vereinsberichte 49

IMPRESSUM

Offenlegung lt. § 25 Mediengesetz

Medieninhaberin (Verlegerin), Herausgeberin und Alleineigentümerin: Stadtgemeinde Marchtrenk, Linzer Str. 21, 4614 Marchtrenk, stadtmagazin@marchtrenk.gv.at, www.marchtrenk.com, Chefredaktion: Nicole Derflinger, MA, Redaktion: Eva König

Layout: WAK Werbeagentur GmbH | Lektorat: Isabel-Maria Kurth | Druck: BTS Druck, Engerwitzdorf

Blattlinie: Information amtlichen und allgemeinen Charakters. Bilder: Mario Oberlaber, Stadtgemeinde Marchtrenk / Alle Urheberrechte liegen, sofern nicht anders gekennzeichnet, bei der Herausgeberin, Vereinen oder privat.

Bei Veranstaltungen der Stadtgemeinde Marchtrenk werden Fotos sowie Videos erstellt, die für Veröffentlichungen in Aussendungen an Printmedien, im Stadtmagazin, auf Social Media und auf der Website verwendet werden können.

Datenschutzbeauftragter: GEMDAT OÖ & Co KG, Schiffmannstr. 4, 4020 Linz, Tel. Nr.: 0732 36 99 30, E-Mail: dsgvo@gemdat.at

Redaktionsschluss nächste Ausgabe: 19. November 2023

Unser Bürgermeister im Interview

Was tut sich in Marchtrenk für Kinder und Jugendliche?

Wir sind außerordentlich stolz auf unsere umfangreichen und hochwertigen Aktivitäten für Kinder und Jugendliche in Marchtrenk. In letzter Zeit haben wir einige bemerkenswerte Veranstaltungen und Programme angeboten, die das breite Spektrum unseres Engagements verdeutlichen. Zu den Höhepunkten zählten etwa die einzigartigen Vorführungen der Kindergartenkinder mit der Theaterkiste sowie die Aufführungen des Kindermundtheaters für Volksschulkinder und des My Theaters für Mittelschüler:innen. Zusätzlich sind wir stolz darauf, Lesepat:innen an der VS1 zu haben, die den Schüler:innen beim Lesen und Lernen zur Seite stehen. Auch dank der großzügigen Unterstützung von Vereinen können wir eine vielfältige Jugendarbeit leisten und diese weiter ausbauen. Beispielsweise honorieren wir mit dem Gewinnspiel "VereinsJuWeLe" am 5. August, im Rahmen des Street Food Marktes, besonders herausragende Projekte. Ich freue mich auf viele Teilnehmer:innen bei diesem Event. Nicht zuletzt haben wir ein umfangreiches Ferienprogramm zusammengestellt, um den jungen Menschen während der Schulferien spannende und abwechslungsreiche Aktivitäten zu bieten.

Der halbe Event-Sommer liegt hinter uns – ein kleiner Rückblick?

Seit Mitte Mai jagt in unserer lebendigen Stadt eine großartige Veranstaltung die nächste. Auftakt war heuer das allseits beliebte Fest der Nationen, das nächstes Jahr sein erstes rundes Jubiläum haben wird. Ich will noch nicht zu viel verraten, aber so etwas werden wir natürlich gebührend feiern, um ein weiteres Zeichen für ein gelebtes Miteinander zu setzen.

Am 26. Mai habe ich mein zehntes Amtsjubiläum mit einem kleinen Bürger:innenfest gefeiert. Danke für die vielen Glückwünsche und netten Gespräche. Darauf folgte ein Fixtermin im Eventkalender: unser dreitägiges Stadtfest. Seit 2022 hat dieses durch die „Marchtrenker Kids Olympiade“ auch ein Upgrade bekommen – über 350 Kinder besuchten mit ihren Eltern die knapp 20 Stationen entlang der Linzer Straße. Am 1. Juli feierten wir das nächste Jubiläum, und zwar ein halbes Jahrhundert Freibad Marchtrenk. Der Wettergott meinte es leider an diesem Wochenende nicht so gut mit uns. Trotz der gemäßigten Temperaturen und dem bewölkten Himmel ließen wir es uns aber nicht nehmen, diesen 50er gebührend zu feiern. Weiter gings mit unserer Veranstaltungsreihe „Summer in the City“, bei der wir an vier Freitagabenden hervorragende Bands am Stadtplatz begrüßten. Herzlichen Dank meinem Veranstaltungsteam sowie den Mitarbeiter:innen des Bauhofs für die großartige und professionelle Abwicklung der vielen Events!

Auch der KulturRaum TRENK.S wird immer bekannter über die Stadtgrenze hinweg. Was hat sich hier getan?

Eine absolute Premiere war unsere Schlagerzeit, die bekannte Stars aus der Schlagerszene, wie etwa Ross Antony nach Marchtrenk brachte. Das ausverkaufte Haus zeigte, dass wir mit diesem Event absolut ins Schwarze getroffen haben. Aber so vielfältig wie die Marchtrenker:innen sind, ist auch unser Programm im TRENK.S. Zu Gast waren in den vergangenen Wochen unter anderem die Ausnahmeklavierkünstler Laetitia und Philip Hahn aus Deutschland mit der BRASS Band OÖ sowie der Sieger des Eurovision Song Contests 2014, Tom Neuwirth aka Conchita Wurst, mit seinem musikalischen Varieté. Danke an das gesamte TRENK.S-Team, wir freuen uns schon auf das vielversprechende Herbstprogramm.

Ich wünsche allen Kindern noch schöne restliche Ferien und allen Marchtrenker:innen einen feinen Urlaub, sofern sie ihn noch vor sich haben. Ansonsten freue ich mich auf ein persönliches Treffen bei unseren zahlreichen Events und Aktivitäten in unserer Stadt.

Ihr/euer Bürgermeister
Paul Mahr

buergermeister@marchtrenk.gv.at

Bürgerecke

Ihre Meinung ist gefragt, wir freuen uns darauf!

Grüß Gott!

Bereits vor einiger Zeit habe ich mit Freude festgestellt, dass beim Bienenlehrpfad eine Parkbank aufgestellt wurde. Ebenso gibt es jetzt auch bei der Kreuzung Eichenstraße/Goethestraße einen Verkehrsspiegel, der die Sicherheit für die Radfahrer:innen erhöht. Im Namen aller Radler:innen bedanke ich mich dafür!

Freundliche Grüße, S. G.

Guten Morgen,

vielen Dank :-) , es war ein sehr netter Nachmittag und danke, dass du trotz deinen vielen anderen Verpflichtungen an diesem Tag einen Gedanken an uns richten konntest. Wir wurden seitens des Stadtamtes mit Sicherheit gut begleitet.
Bezüglich der Bücher: Sehr gerne! Es ist ein sehr hochwertiges und mit Kosten verbundenes Geschenk, das wir dank dir unseren Sprachförderschulanfänger:innen überreichen dürfen. Da wollten wir dir zumindest einen Einblick schenken und danke sagen!

Freundliche Grüße, die Kindergartenleitung

Adressiert an den Kindergarten 4

Liebe Nici

Ich sitz gerade im Freibadbuffet und freue mich darüber, wie toll die Schwimmlehrerin ist! So eine klasse Frau! Sie erklärt alles so lustig und verständlich, zeigt alles super vor... perfekt für kleine Kinder! Letztes Jahr hat mein Sohn eine ganz schlechte Erfahrung im Schwimmkurs in Kärnten gemacht, dass er nach dem ersten Tag nicht mehr hingehen wollte. Heute hatte er auch noch ein paar Bedenken, aber als er Barbara gesehen hat, waren alle Unsicherheiten weg. Ich bin so froh, dass es ihm so gut geht und er so ein Glück mit euch allen hat! Danke!

Liebe Grüße, C.

Lieber Paul,

ich hoffe, du genießt die Tage! Meinen ganz herzlichen Dank für die Eisgutscheine. Du hast mit deinem persönlichen Besuch in der Musikschule eine große Freude und auch Anerkennung ausgedrückt. Danke, lieber Paul. Wo kommt es noch vor, dass ein Bürgermeister zu einer kleinen Lehrerin kommt, um sich persönlich zu bedanken? Das aber sind deine Stärken! Dir eine schöne Woche, ich freue mich auf ein Wiedersehen beim Bratwurstessen!

Liebe Grüße, E.

Stadträtin Petra Gruber und Bürgermeister Paul Mahr beschenken unsere sechs Kindergärten mit hübschen Blumenkästen, die die Kinder selbst bepflanzen können.

Sehr geehrter Herr Bürgermeister,

mein Sohn brachte heute ein Buch als Geschenk von Ihnen aus dem Kindergarten mit. In dem beigelegten Brief steht, dass Sie alle Sprachen schätzen. Ich bin wirklich sehr gerührt! Ich wurde als Kind zu einer Rede von Jörg Haider am damaligen Marktplatz Marchtrenk von einer Freundin „eingeladen“ und hatte mich noch nie so fehl am Platz gefühlt! Dieses Gefühl begleitet mich leider sehr oft und umso mehr war es mir ein Bedürfnis, mich von ganzem Herzen bei Ihnen zu bedanken. Sie haben heute genau das gegenteilige Gefühl ausgelöst – nämlich willkommen zu sein. Vielen Dank!

Ich wünsche Ihnen alles Gute.
Freundliche Grüße, M. M.

Zuschriften bitte an:
Stadtgemeinde Marchtrenk, Linzer Straße 21, 4614 Marchtrenk,
E-Mail: stadtamt@marchtrenk.gv.at

Hallo Paul, hallo Arthur,

ich danke – spät, aber doch – recht herzlich für die rasche Reaktion und für die Verbesserungsmaßnahmen! Lieber Arthur, euer Einsatz wird sich bestimmt auf die Verbesserung der Situation auswirken!

Vielen lieben Dank! D. S.

Lieber Bürgermeister;

Danke Für: .....

Die Wünschen,

Deine Arbeit in Unsere Schöne - Marchtrenk.

Ich Liebe Marchtrenk SEHR,

Glaub Mir.
A.T.S

Lieber Herr Bürgermeister,

ich bedanke mich für Ihre Glückwünsche zu meinem gestrigen Geburtstag. Der 75er ist schon ein markanter Tag. Ich hoffe sehr, dass es mir weiterhin gut geht und ich noch mehrere halbrunde und runde Geburtstage erleben darf. Auch Ihnen wünsche ich beste Gesundheit und viel Erfolg!

Liebe Grüße, A. D.

Rückmeldung zur Veranstaltung von
Tom Neuwirth aka Conchita Wurst im TRENK.S

Liebe Mitra, liebe Michaela, lieber Peter,

ich hoffe, ihr habt den gestrigen Abend gut beendet nach all dem Trubel im TRENK.S? Wir sind smooth bis Wien gerollt und alle waren richtig beseelt nach dem super Konzert bei euch! Danke allen für die hochprofessionelle Betreuung, Orga und Abwicklung. Wir haben uns vom ersten Moment an willkommen gefühlt und waren wunderbar umsorgt. Auch den Saal hattet ihr megaschön gestaltet, die Technik hat bestens funktioniert (danke nochmal an Laris). All diese Zutaten ergaben einen herrlichen Abend, vielen lieben Dank! Und ja – vielleicht bis zum nächsten Mal, würde uns freuen!

Lieber Gruß , R.

E-Mail bezüglich
Errichtung Verkehrsspiegel Uferstraße/Weißkirchner Straße

Sehr geehrter Herr Bürgermeister Mahr,

recht herzlichen Dank für Ihre Antwort und auch für die prompte Erledigung.

Freundliche Grüße, R. W.

E-Mail bezüglich
Errichtung Verkehrsspiegel Gärtnerstraße/Schulstraße

Liebe Gemeinde,

danke für die prompte Umsetzung meiner Bitte.

Freundliche Grüße, E. S.

https://www.facebook.com/ profile.php?id=100064927560894
https://www.**instagram.com**/stadtgemeindemarchtrenk/

Die Mitarbeiter:innen des Wirtschaftshofs und des Stadtamts gratulierten mit Bürgermeisterbankerl und Torte.

Über 100 Schüler:innen besuchten den Bürgermeister zu seinem Amtsjubiläum.

Auch am Samstag am Wochenmarkt wurde noch etwas gefeiert.

Die Band Glücksgriff machte ihrem Namen alle Ehre und spielte sagenhafte fünf Stunden nonstop.

Die Preise des Gewinnspiels wurden persönlich von Paul Mahr überreicht.

ZEHN JAHRE PAUL MAHR

Zehn Jahre erfolgreiche Amtszeit – unser Bürgermeister feierte Jubiläum

Bürgermeister Paul Mahr feierte am 26. Mai sein Zehn-Jahres-Jubiläum als Stadtchef und lud zu einem gemütlichen Beisammensein am Stadtplatz ein.

Vormittags besuchten die sechs dritten Klassen unserer beiden Volksschulen das Stadtamt und lernten bei einer Führung durch das Amt die Aufgaben und Arbeitsabläufe kennen. Bürgermeister Paul Mahr persönlich empfing die aufgeregten Schüler:innen und erklärte ihnen die verschiedenen Abteilungen und Zuständigkeiten. Die Kinder hatten die Möglichkeit, Fragen zu stellen und einen Blick hinter die Kulissen der Verwaltung zu werfen.

Bei der Jubiläumsfeier am Nachmittag genossen die Besucher:innen kulinarische Köstlichkeiten vom Weber-Grill. Zudem gab es eine Fotobox, um besondere Erinnerungen festzuhalten, sowie eine kleine Zeitreise, bei der Marchtrenk von 2013 bis 2023 im Überblick präsentiert wurde. Zu einem runden Jubiläum gehörten natürlich auch Geschenke, die alle Besucher:innen gewinnen konnten. Die glücklichen Gewinner:innen wurden im Nachgang verständigt.

> „Diese Jubiläumsfeier war ein Dankeschön an die Marchtrenker:innen für ihre Unterstützung und das Vertrauen in mich.“
>
> freute sich Bürgermeister Paul Mahr

Glückwunsch!

Wir gratulieren unseren Kolleg:innen aus der Öffentlichkeitsarbeit Eva König und Dominik Hamader sehr herzlich zu bestandenen Dienstprüfung.

Wandern für den guten Zweck

Wir gratulieren unserem Kollegen vom Bauhof Jürgen Köhrer zu seiner Teilnahme bei der 24. Stunden Wanderung im Ausseerland. Jürgen hat Ausdauer bewiesen und rund 72 Kilometer und 1.800 Höhenmeter in Auf- und Abstieg zurückgelegt. Bei dieser Benefizveranstaltung wurden Spenden für Schulen in Afrika gesammelt.

Vereinsmitglieder für jahrzehntelanges Engagement geehrt

Ende April verlieh die Stadtgemeinde Marchtrenk Ehrenzeichen an 19 Bürger:innen für deren hervorragende und jahrzehntelange Dienste im Zeichen der Gemeinschaft.

Der Veranstaltungsaal des KulturRaums TRENK.S bot den würdevollen Rahmen für die Ehrung jener Marchtrenker:innen, die sich bereits seit vielen Jahrzehnten für die Stadt im Rahmen einer Vereinstätigkeit engagieren. Die Auszeichnungen sind Dankes- und Anerkennungssymbol für herausragende Verdienste im sozialen, sportlichen, karitativen sowie kulturellen Bereich. Nach den Begrüßungsworten von Moderatorin Isabel-Maria Kurth nahm Bürgermeister Paul Mahr die Ehrungen vor und überreichte die zugehörigen Urkunden. Weitere 27 Bürger:innen erhielten bzw. erhalten die Ehrenzeichen der Stadtgemeinde Marchtrenk bei vereinsinternen Veranstaltungen von politischen Vertreter:innen.

Verliehen wurden unter anderem Verdienstabzeichen für Mitglieder von Blaulichtorganisationen, Sportehrenzeichen für Funktionär:innen von Sportvereinen, Sportehrenzeichen mit Lorbeer für sportliche Leistungen sowie Ehrenzeichen für Kulturschaffende.

Bürgermeister Paul Mahr gratuliert Theresia Schmuck zum 100. Geburtstag.

Besonderer Geburtstag – Prost auf ein ganzes Jahrhundert!

Theresia Schmuck erblickte am 3. Juni 1923 in Weißkirchen das Licht der Welt und so wurde heuer am 3. Juni ein ganz spezielles Jubiläum gefeiert – ihr 100. Geburtstag!

Zahlreiche Gratulant:innen ließen es sich nicht nehmen, Theresia Schmuck hochleben zu lassen, darunter auch Vertreter:innen der Seniorenverbände, wie etwa Landeshauptmann a. D. Dr. Josef Pühringer. Die rüstige und lebensfrohe Jubilarin erfreut sich guter Gesundheit und genoss die Aufmerksamkeit rund um ihren Ehrentag. Sie lebt seit 2005 im Alten- und Pflegeheim Marchtrenk, wo die Familie und Mitarbeiter:innen des Altenheims eine gelungene Feier für sie ausrichteten.

Große Freude bei allen geehrten Marchtrenker:innen und den politischen Vertreter:innen

NEU-NEU-NEU:

Bücherei-Streamingdienst „FILMFRIEND“

Ihre JAHRESKARTE bei uns in der Stadtbücherei eröffnet einen neuen digitalen Zugang ins Reich der FILME! So wird Ihr Bücherei-Abo zum Reisepass, der Entdeckungen in die weite Welt des Films ermöglicht: Holen Sie sich ab jetzt den gebührenfreien Zugang zu jeder Menge Spielfilme, Dokus & Kinderfilme – zu genießen via Internet auf www.filmfriend.de (auf allen tauglichen Endgeräten) oder auf Ihrem Fernseher.

Ein Angebot, das jährlich um etwa 300 neue Titel wächst und ganz einfach zu bedienen ist! Alle unsere Leser:innen mit einer **Jahreskarte für ALLE MEDIEN („Familienkarte“)** können nun auf ***www.filmfriend.at*** aus mehr als 2.000 Titeln, z.T. preisgekrönte Filme und Serien, auswählen – mit Suchfunktionen und sorgsam ausgewählten Themen-Sammlungen als geniale Orientierungshilfen. Nirgendwo sonst sind die Auswahl-Kriterien so übersichtlich gestaltet: Allein die Kids-Sektion verfügt über 35 Rubriken. Jeder Kinderfilm ist nicht nur mit der FSK-Freigabe, sondern auch mit einer pädagogisch fundierten Altersempfehlung versehen.

Das Beste daran: „Filmfriend“ kostet weiter nichts als die Jahreskarte der Bücherei – d. h. um 40,- Euro alle Medien von uns ausleihen und ab nun Filme streamen... und das ohne Extra-Gebühren ganze 365 Tage lang!

Übrigens, bis Ferienende läuft noch unsere FERIEN-PASS-AKTION vom Land Oberösterreich! Alle Kinder bis zwölf Jahre, die bei uns in den Sommerferien Bücher ausleihen und lesen, haben eine zweifache Gewinnchance: In Linz werden nach Einsendeschluss (15. September) tolle Gewinne verlost und bei uns in der Stadtbücherei bekommt JEDER Lesepass am Ferienende schöne Preise (= ab der Woche des Schulbeginns). Lesen macht also nicht nur den Kopf frei und entführt uns in andere Welten, macht nicht nur schlau und lesefit, sondern wird auch heuer wieder mit einem Griff in unsere Schatzkisten belohnt.

Kinder und Jugendliche auf den Brettern, die die Welt bedeuten

Im Juni standen im Full Haus alle Zeichen auf Theater. Die Theaterkiste und Marchtrenker Kindergartenkinder luden zu einer besonderen Aufführung ein. Die Darsteller:innen der Theaterkiste zeigten unter der Regie von Gudrun Moser das von ihr geschriebene Stück „Das Haus der Gefühle – domum affectus“.

Für die Kompositionen und die musikalische Leitung zeichnete Sabine Scharrer verantwortlich, deren Kinder-Musikgruppe des Kindergartens 1 das Stück instrumental und gesanglich begleitete. Eine unglaubliche Uraufführung und eine großartige Leistung der jungen Schauspiel- und Gesangstalente. Die Drei- bis Sechsjährigen performten als hätten sie nie was anderes gemacht – ein bezaubernder Nachmittag und gleichzeitig die letzte Vorstellung der Theaterkiste.

Kindermundtheater/My Theater 1 und 2

Das Kindermundtheater spielte das Stück „Der verhexte Märchenkessel“. Seit mittlerweile 13 Jahren ist es immer wieder schön zu sehen, wie viel Spaß und Professionalität die Kinder auf die Bühne bringen. Heuer war es aber sehr außergewöhnlich: Zum einen waren sehr junge Kinder dabei, nämlich zwei sehr talentierte Fünfjährige (Anm.: Das Kindermundtheater beginnt normalerweise erst ab dem sechsten Lebensjahr). Zum anderen hatte Jasmina Schneider das Bühnenbild gebaut, die bereits in Dresden an der Semperoper arbeitet und zwölf Jahre lang beim Kindermundtheater und später bei My Theater mitwirkte. My Theater 1 (ab zehn Jahren) brachte hingegen „Der Olymp mischt sich ein oder: die Götter spielen Fußball“ auf die Bühne – eine Komödie, die es wirklich in sich hatte. Die Jugendlichen hatte viel Spaß daran, in die einzelnen Götterfiguren zu schlüpfen und meisterten die Vorstellung hervorragend. In „Romeo und Julia“ zeigte schließlich My Theater 2 (ab 14 Jahren) noch ihr Können. Die jungen Darsteller:innen verzauberten die Bühne förmlich. Die Vorstellung war eine Sternstunde, einfach großartig!

> Ich danke all meinen Darstellerinnen und Darstellern, ihr wart einfach toll, ich freue mich, euch in der neuen Saison wiederzusehen und wünsche euch allen einen schönen Sommer“,
>
> sagt Leiterin Gudrun Moser.

Schnuppertag für die neue Saison ist am 3. Oktober Full Haus (Goethestraße 7, 1. Stock): für das Kindermundtheater von 16 bis 17 Uhr und für My Theater von 17 bis 18 Uhr. Weitere Infos bei Gudrun Moser, Tel.: 0676 639 56 88.

CARMELI
CARMELI
HOCHZEITSMODE
PELZMODE
LEDER
VORHÄNGE
ÄNDERUNGEN
MASSENFERTIGUNG
TÜRKEI

THAILAND

MENÜ

Fest der Nationen – kulturelle Vielfalt begeisterte Besucher:innen

In unserer Stadt leben inzwischen über 15.000 Einwohner:innen, darunter viele aus verschiedenen Ländern. Das Fest der Nationen stellt jedes Jahr die Geschichte und Traditionen dieser Marchtrenker:innen in den Mittelpunkt und spielt dabei eine entscheidende Rolle, das gegenseitige Verständnis füreinander vor Ort zu stärken und kulturelle Gemeinsamkeiten zu entdecken.

„Ich bin unglaublich stolz und begeistert, dass das Fest, das ich vor neun Jahren zusammen mit meinem Kulturausschussteam ins Leben gerufen habe, auch in diesem Jahr wieder unseren Stadtplatz gefüllt hat“, freut sich LAbg. und Vizebürgermeisterin Heidi Strauss. Auch SP-Landesparteivorsitzender LR Mag. Michael Lindner war vom großartigen Event beeindruckt „Feste wie diese zeigen, dass wir ein buntes und vielfältiges Land sein können, wenn wir uns aufeinander zu bewegen, gut miteinander umgehen, reden und uns auch für die Anderen interessieren!“

Elf Nationen friedlich vereint

Das Fest der Nationen Mitte Mai in Marchtrenk bot eine beeindruckende Bühne für elf lokale Volksgruppen, die stolz ihre Bräuche und kulinarischen Spezialitäten präsentierten. Die Veranstaltung zelebrierte die Vielfalt der jeweils heimischen Küchen. Darüber hinaus begeisterten die Folkloregruppen der Nationen das Publikum mit mitreißenden Darbietungen von traditioneller Musik, Tanz und Gesang, die die kulturelle Schönheit und Lebendigkeit zum Ausdruck brachten.

> Unser Fest der Nationen stellt eine interkulturelle Visitenkarte unserer dynamischen Stadt dar und ist ein Fixpunkt im gesellschaftlichen Veranstaltungskalender in Marchtrenk. Der hohe Ansturm der Besucherinnen und Besucher bewies erneut, wie beliebt dieses Angebot ist und dass die Mischung richtig ist“,
>
> zeigte sich auch Bürgermeister Paul Mahr begeistert.

V. li.: LR Mag. Michael Lindner, LAbg. Und Vizebürgermeisterin Heidi Strauss, Bürgermeister Paul Mahr sowie die Stadträt:innen Petra Gruber und Harald Maier-Kern mit einer Volkstanzgruppe

Unser Stadtfest

Ein Fest für alle Generationen

Das Marchtrenker Stadtfest ist ein fix etablierter Höhepunkt im Veranstaltungskalender und bringt die Bewohner:innen unserer Stadt zusammen, um gemeinsam zu feiern, zu genießen und schöne Erinnerungen zu schaffen.

Das dreitägige Event im Juni bot, wie gewohnt, eine breite Palette an Aktivitäten, die für jeden Geschmack und jedes Alter geeignet waren. Für die Jüngsten gab es, neben den Fahrgeschäften, zum Beispiel die Kids Olympiade mit anschließender Zaubershow und Minidisco, die die Kinderaugen zum Leuchten brachten. Aber auch das abwechslungsreiche Programm, bei dem gemeinsam gefeiert und eine gute Zeit verbracht wurde, konnte sich sehen lassen. Die Band „THE VITAMINS“ etwa begeisterte mit ihrer Stimmungsmusik die Menge so sehr, dass sogar im Regen getanzt wurde.

Neben den vielfältigen Unterhaltungsmöglichkeiten ist das Stadtfest auch immer ein Ort der Begegnung und des Miteinanders. So waren ebenso Bewohner:innen des Altersheims beim Festwochenende dabei und nahmen an der ökumenischen Sonntagsmesse teil.

Dies verdeutlicht, dass das Stadtfest für alle Marchtrenker:innen – ganz altersunabhängig – eine bedeutsame Veranstaltung ist.

Seit mittlerweile 22 Jahren wird das Stadtfest erfolgreich organisiert und hat sich fest in unserer Stadtgemeinde etabliert. Es ist ein Fest, das Menschen zusammenbringt, die Gemeinschaft stärkt und das Gefühl der Zugehörigkeit intensiviert.

Unser Stadtfest

Ein Fest für alle Generationen

KIDS OLYMPIADE

18 Vereine hatten insgesamt 20 kreative bis actionreiche Stationen auf der Linzer Straße aufgebaut: Vom Zielspritzen über Dosenwerfen bis zum Kistenklettern war alles mit dabei. Die Kids bekamen einen Olympia-Sammelpass und konnten bei jeder Station fleißig Stempel sammeln. Mit fünf Stempeln hatten sie sich für die große Siegerehrung qualifiziert – doch es gab kaum einen Pass, der nicht bis oben hin voller Stempel war. Durch die Vielfalt an Stationen hatten die über 350 Kids und hunderte Begleitpersonen, einen lustigen und abwechslungsreichen Nachmittag.

Großes Danke allen Vereinen, die zum Gelingen beitrugen!

Kinderfreunde Marchtrenk, DSV Snipers, FPÖ, Freiwillige Feuerwehr Marchtrenk, Freiwillige Feuerwehr Kappern, Österreichischer Alpenverein OG Marchtrenk, Angelsportverein Marchtrenk, ESV ASKÖ eisbär Marchtrenk, MV Museumsverein Marchtrenk Welser Heide, SC Ebner-Trans Marchtrenk, ASKÖ EC – Eisbären Marchtrenk, OÖ Landesverband für Bienenzucht Ortsgruppe Marchtrenk, Jugendzentrum OZON, Jugendrotkreuz, Soziale Initiative GWA, JuWeL, American Football Club Huskies Wels und Musikverein Marchtrenk

Kräuterwanderung – den „jungen Wilden“ auf der Spur

Ob Spitzwegerich, Distel, Waldstorchschnabel oder Arnika – vieles wächst und sprießt in der nahegelegenen Natur an allen Ecken und Enden. Zudem leuchten die Farben der verschiedenen Pflanzen und Blüten in den schönsten Tönen und erfreuen unsere Gemüter.

Aus diesem Grund lud das Gesundheitsreferat im Rahmen der „Gesunden Gemeinde“ zu einem Erlebnisnachmittag der etwas anderen Art und organisierte eine Kräuterwanderung mit Wanderbegleiter und Wildkräuterexperte Thomas Neumayr. „Bei der beliebten Erlebniswanderung durch die Marchtrenker Traunauen konnten sich die Teilnehmenden den ‚jungen‘ Wildkräutern widmen und verschiedene Möglichkeiten der Verwendung kennenlernen“, sagt Gesundheitsstadtrat Bernhard Stegh, der sich über die starke Nachfrage und rege Teilnahme von Jung und Alt an der heiteren Entdeckungstour freute. Neben der Nutzung verschiedener Kräuter in der Küche wurde im Zuge der gemütlichen lokalen Outdoor-Expedition auch über die Verwendung der Wildkräuter in der Naturheilkunde und über ihre historische Bedeutung berichtet.

Wanderbegleiter und Kräuterexperte Thomas Neumayr berichtete über die verschiedenen Möglichkeiten, Wildkräuter zu verwenden.

Bilder © Stadtgemeinde Marchtrenk / Eva König

Gesundheitsstadtrat Bernhard Stegh (li.) freute sich über die vielen Teilnehmer:innen der Erlebnis-Kräuterwanderung entlang der Marchtrenker Traunauen.

Taschengeld fördert die Finanzbildung der Kinder!

KLARTEXT Finanzielle Gesundheit

Es gibt viele Fragen, wenn es ums Thema Taschengeld geht: Ab welchem Alter ist es sinnvoll, den Kindern Taschengeld zu geben? Wieviel ist angemessen und wie oft? Bar oder überweisen? Fragen über Fragen, die sich wohl schon viele Eltern gestellt haben.

- Ab dem 6. Lebensjahr sollte man beginnen, den Kindern wöchentlich ein kleines Taschengeld (0,50–1 Euro) zu geben. Wichtig ist, dass es bar ausbezahlt wird, damit die Kinder es besser beGREIFEN können.
- Die Höhe richtet sich nach den Möglichkeiten der Familie. Einige Richtwerte finden Sie unter: ***https://www.oesterreich.gv.at/themen/jugendliche/jugendrechte/2/Seite.1740306.html***
- Mit dem Kind muss die grundsätzliche Verwendung vereinbart werden (z. B. für Süßes, Zeitschriften etc.). Je älter das Kind wird, desto mehr Bereiche kommen dazu und damit steigt auch das Taschengeld.
- Das Kind kann in den vereinbarten Bereichen frei über sein Taschengeld verfügen, Mutter und Vater haben kein Mitspracherecht.
- Die Auszahlung soll regelmäßig erfolgen und an keine Bedingungen geknüpft sein.

- Sollte der Kaufwunsch des Kindes die Höhe des Taschengeldes übersteigen, sollte kein finanzieller Zuschuss erfolgen. Das Kind muss lernen, für etwas teurere Wünsche anzusparen.

Sprechen Sie in der Familie offen über Ihre Finanzen. Eltern haben eine wichtige Vorbildfunktion für Kinder. Preise vergleichen, bewusstes Einkaufen und auf ein Ziel zu sparen sind wichtige Lektionen fürs Leben!

Falls Sie noch Fragen haben, stehen wir Ihnen gerne unter Telefon 0732 / 77 55 77 oder per E-Mail unter ***info@klartext.at*** zur Seite.

Liebe Hundefreund:innen,

es ist Urlaubszeit und das ist super, denn da haben Frauli und Herrli meist viel mehr Zeit für uns. Vielleicht geht's für einige von euch ja auch noch ans Meer, was besonders die Herzen der Wasserratten unter uns höherschlagen lässt. Damit wir auch gesund wieder heimkommen, habe ich für euch ein paar Tipps.

Wenn ihr ans Mittelmeer fahrt, solltet ihr euch unbedingt vor Sandmücken in Acht nehmen, denn die können die ganz böse Erkrankung Leishmaniose übertragen und das ist kein Spaß. Schützen davor können euch geeignete Spot-ons oder Halsbänder, die es in der Tierarztpraxis gibt. Lasst die Finger von Hausmittelchen wie z. B. Kokosöl oder Citronella. Das hilft leider gar nix. Weil diese kleinen fiesen Stechmücken auch für euch gefährliche Herzwürmer übertragen können, solltet ihr vor und nach dem Urlaub eine Wurmkur schlucken (auch bei Tierärzt:innen erhältlich – lasst euch einfach beraten). Das ist vielen wohl ein Graus, aber ich sag es euch, eine Herzwurm-Infektion ist noch viel schlimmer.

Für die Schwimmfans unter uns: Ein Mittel gegen Durchfall im Gepäck ist immer Gold wert. Denn oft denken wir vor lauter Begeisterung nicht daran, wenn wir uns in die Fluten werfen und auch das ein oder andere Schlückchen schlabbern, dass Salzwasser aus dem Meer uns ganz schnell Verdauungsprobleme bereiten und die Urlaubsfreuden trüben kann.

Und denkt dran: Rücksicht ist auch im Urlaub oberstes Gebot. Für uns Vierbeiner gibt es meist extra Hundestrände, weil viele Urlauber:innen ohne Hund das nicht so toll finden, wenn wir um die Wette buddeln, uns neben ihrem Handtuch das Wasser aus dem Fell schütteln oder einfach mal schauen wollen, was sie denn am Strand so an Proviant dabei haben. In vielen Ländern gibt es zudem Bestimmungen wie Leinen- und/oder Maulkorbpflicht. Haltet euch bitte dran, denn wir wollen doch alle wiederkommen und willkommen sein. Infos dazu gibt es meist auf offiziellen Websites des jeweiligen Urlaubslandes. Das Gleiche gilt übrigens bei Wanderungen in heimischen Gefilden, insbesondere wenn z. B. Kühe auf der Strecke weiden. Das kann sonst ganz schön böse ins Auge gehen.

Last but not least, das leidige Thema unserer Hinterlassenschaften: Nehmt auch in den Urlaub genug Gacki-Sackerln für eure Trümmerl mit. Denn Umweltschutz hört nicht vor der eigenen Haustüre auf!

Ich wünsch euch noch super Ferien, bis bald.
Euer Bali

Oscar / Marcel
grüßen
unsere
Francine Jordi

GRILL&CO
GRILLCO.AT

Der Schlager zu Gast im TRENK.S

V. li.: Franco Mühlgrabner (Firma Eisberg), Michaela Mallezek (Stadtgemeinde Marchtrenk), Ronja Forcher, Paul Mahr (Bürgermeister Marchtrenk), Ross Antony, LAbg. Heidi Strauss (Vizebürgermeisterin Marchtrenk) und Thomas Bründl (Firma Starlim-Sterner)

Im Juni begeisterten einige prominente Stars der Schlagerszene das Publikum im KulturRaum TRENK.S und wurden frenetisch gefeiert: Oliver Haidt, Petra Frey, Ronja Forcher, Francine Jordi und Schlagersuperstar Ross Antony sorgten bei der „Schlagerzeit“ für unvergessliche Momente und ließen die Herzen der Schlagerfans höherschlagen.

Die Bühne wurde zum Schauplatz für talentierte Künstler:innen, die mit ihren mitreißenden Auftritten das Publikum in ihren Bann zogen. Die Schlagerrhythmen erfüllten den Saal und die Stimmung erreichte ihren Höhepunkt, als bekannte Hits zum Mitsingen und Tanzen einluden. Eine besondere Premiere feierte die Schauspielerin Ronja Forcher: Aus der Serie „Der Bergdoktor“ bekannt, startete sie seit dem Vorjahr auch als Musikerin durch und absolvierte in Marchtrenk ihren ersten Live Auftritt. Da war es nicht verwunderlich, dass die sympathische Tirolerin kurz vor ihrer Bühnenperformance ein wenig nervös wurde. Letztendlich war sie nach ihrem Auftritt so fasziniert vom Publikum, dass sie gar nicht mehr von der Bühne wollte.

Ein weiteres Highlight war sicherlich der Auftritt von Ross Antony. Der schrille Schlagersänger machte seinem Namen alle Ehre und eroberte das Publikum im Sturm. „Dieser Abend hätte ruhig noch länger dauern können, es war einfach fantastisch und die Stimmung war unbeschreiblich“, fasste ein Fan das Credo der meisten Zuschauer:innen zusammen.

Jugendzentrum OZON

Mit bewährtem Team in die Zukunft

Ein unverzichtbarer Treffpunkt für Jugendliche und eine wichtige Schnitt- und Anlaufstelle für alle, die mit jungen Leuten zu tun haben oder in der Jugendarbeit aktiv sind, ist das im Stadtkern gelegene Jugendzentrum OZON. Es erfreut sich aktuell hoher Beliebtheit und verbucht einen kontinuierlich starken Zulauf an jungen Besucher:innen.

Dies führen Jugendzentrumsleiter Fritz „Fifi“ Szölgyemi und das Betreuungspersonal auf die vielen unterschiedlichen Aktivitäten und Beschäftigungsmöglichkeiten zurück, die im Rahmen des Zentrumsbetriebs angeboten werden. Das vielfältige Programm und die abwechslungsreichen Kooperationsprojekte wurden auch vor Kurzem bei der Generalversammlung des OZON-Trägervereins im Beisein von Vertreter:innen aus Politik und Vereinsleben präsentiert. Im Zuge dessen wurde auch das bewährte Vorstandsteam neu- bzw. wiedergewählt.

> Sowohl in der direkten Arbeit mit Jugendlichen als auch in der Organisation und Administration im Hintergrund braucht es engagierte und erfahrene Fachleute, wie sie der Vorstand des Jugendzentrums abbildet“,
>
> betont Jugendstadtrat Bernhard Stegh.

Für die Zukunft sind bereits wieder viele gemeinsame Projekte und Aktionen für die Marchtrenker Jugend geplant.

Im Beisein von Vertreter:innen aus Politik und Vereinsleben wurde bei der Generalversammlung des Trägervereins der Vorstand des Jugendzentrums OZON neu- bzw. wiedergewählt.

Der neugewählte Vorstand des Jugendzentrums OZON mit Jugendstadtrat Bernhard Stegh (li.), v. li.: Romina Fisch, Brigitte Mühlberger, Ulrike Artmayr, Fritz „Fifi“ Szölgyemi und Margarete Thumfart. (nicht auf dem Foto: Hans-Josef Bauer und Nazir Katar)

Weihnachtsunterstützung 2023

Auch dieses Jahr hat der Gemeinderat einstimmig beschlossen, sozial bedürftigen Marchtrenker:innen eine Weihnachtsunterstützung zu gewähren. Soziale Bedürftigkeit liegt vor, wenn das monatliche Nettoeinkommen aller tatsächlich im Haushalt/der Wohnung lebenden Personen folgende Einkommensrichtsätze nicht übersteigt:

- Alleinstehendend:	1.300,- €
- Ehepaaren/Lebensgemeinschaften:	1.850,- €
- je Kind:	202,- €

Die Höhe der Weihnachtsunterstützung beträgt:

- Für die Antragstellerin/den Antragsteller:	130,- €
- Für jede weitere im Haushalt lebende Person:	70,- €

Die Weihnachtsunterstützung kann von **1. bis 30. November 2023** im Stadtamt Marchtrenk unter Vorlage eines Einkommensnachweises beantragt werden.

Mehr Informationen zur Antragstellung und Richtlinien finden Sie unter ***www.marchtrenk.gv.at***

Treffpunkt Spielplatz

Spaß und Sicherheit sind das A und O auf unseren Spielplätzen in Marchtrenk. Große wie auch kleine Besucher:innen sollten sich sorglos auf diesen Arealen aufhalten können. Deshalb herrschen hier absolutes Rauch-, Alkohol- sowie Hundeverbot.

Spielplätze sind Hotspots, vor allem für Familien. Kinder können dort spielen und sich austoben. Deswegen wird auf unseren Spielplätzen besonders stark auf das Wohlbefinden der Besucher:innen geachtet. Da sich viele Kinder und Jugendliche täglich auf diesen Spielplätzen befinden, ist es wichtig, an diesen Orten weder zu rauchen, noch Alkohol zu trinken. Oftmals werden Zigarettenstummel und Flaschen achtlos liegen gelassen und verschmutzen somit die Parks und unsere Umwelt. Rauch- und alkoholfreie Spielplätze sollen aber auch den Zweck erfüllen, den Konsum dieser Mittel zu entnormalisieren, sodass die nächste Generation gar nicht erst mit dem Konsum beginnt.

Was Hunde betrifft, so kennen Kinder meist den richtigen Umgang mit den (fremden) Haustieren noch nicht, wodurch die notwendige Sicherheit nicht gewährleistet werden kann. Zudem werden auch Hundehaufen oft nicht entsorgt. Aus diesen Gründen sind unsere Spielplätze bitte auch hundefrei zu halten. Zum Glück gibt es für unsere geliebten Vierbeiner eine eigene Hundewiese in Marchtrenk, auf der sie ausgiebig spielen und tollen können.

Bonus für alle Schulanfänger:innen

Aufgrund der immer höheren finanziellen Belastung von Familien, insbesondere zu Schulbeginn, hat der Gemeinderat ein Schulstartpaket für Schulanfänger:innen beschlossen.

Die Höhe beträgt € 120,00 und wird nach Schulbeginn ausbezahlt. Alle Schulanfänger:innen an einer Volksschule mit Hauptwohnsitz in Marchtrenk erhalten den Bonus. Nähere Informationen erhalten die Schüler:innen am ersten Schultag.

Förderung von Balkonkraftwerken

Bei sogenannten Balkonkraftwerken handelt es sich um photovoltaische Kleinsterzeugungsanlagen, welche auf eine Leistung von 800 Wp beschränkt sind. Die Kosten für die Anschaffung, Montage und Inbetriebnahme dieser werden von der Stadt Marchtrenk mit 25 Prozent (max. 300,00 Euro) gefördert.

Weitere Informationen unter: ***https://www.marchtrenk.gv.at/Buergerservice/Dienstleistungen/Foerderungen***

G’schickt verkuppelt

Im Zuge der Aktion „G’schickt verkuppelt“ konnten Familien kostenlos einen Fahrradanhänger testen. In Marchtrenk meldeten sich unglaubliche zehn interessierte Familien, unter denen Familie Mascher ausgelost wurde. Michaela Nagler vom Team der Radmodellregion Wels Umland befragte Frau Mascher zu ihren Erfahrungen mit dem Radanhänger. Familie Mascher lebt in Marchtrenk etwas außerhalb des Zentrums. Daher borgte sich Michaela Nagler das Dienst-Faltrad aus und radelte vom Bahnhof Marchtrenk in rund zehn Minuten zu den Maschers. Was wir von der Familie wissen wollten? Inwiefern sich ihr Alltag änderte, als sie zehn Wochen lang im Rahmen der Aktion „G’schickt verkuppelt“ einen Kinderradanhänger testete.

Wie ist es Ihnen bisher mit dem Anhänger ergangen?

Wir sind sehr zufrieden mit dem Anhänger und auch schon einiges gefahren. Wir fahren öfters zum Spielplatz und zum Einkaufen. Da bleibt jetzt das Auto zuhause stehen. Wir wohnen ja ziemlich am Ende von Marchtrenk. Bis zum nächsten Lebensmittelgeschäft konnte ich mit dem Rad zwar super hinfahren, aber hatte dann keinen Platz für die Einkäufe. Ich hatte vorne nur ein kleines Körberl und hinten eben die Evelyn (Tochter) im Fahrradsitz. Mit dem Anhänger und seinem geräumigen Kofferraum geht das Einkaufen mit dem Fahrrad jetzt wunderbar.

Das klingt nach einer guten Erfahrung. Gibt es bestimmte Funktionen des Radanhängers, die Ihnen besonders gefallen?

Der Stauraum im Anhänger ist wirklich praktisch. Wir nutzen den Anhänger jetzt beispielsweise auch, um leere Flaschen zu den Containern zu bringen. Das einzige, womit wir noch nicht so gut zurechtkommen, ist das Absperren des Radanhängers, wenn wir parken. Daher haben wir ihn schon öfter zu einem Kinderwagen umgewandelt und zum Beispiel in den Supermarkt mitgenommen. Das geht zum Glück ganz einfach. Insgesamt muss ich sagen, ich geb‘ ihn wirklich ungern zurück, diesen tollen Anhänger!

Wie finden Sie es, in Marchtrenk mit dem Radanhänger unterwegs zu sein?

Einige Radwege sind leider ein bisschen zu eng für den Radanhänger. Bis jetzt hatten wir aber keine Probleme mit Gegenverkehr. Wir werden oft auf den Anhänger angesprochen! Wir merken, dass es da großes Interesse gibt.

Und was sagt ihre Tochter zum Anhänger?

Evelyn fühlt sich echt sehr wohl drin, und speziell liebt sie es, wenn die Mama dann noch schnell fährt mit’m Rad. Ich finde es auch erleichternd, dass sie nicht so rasch einschläft wie beim Autofahren, denn im Anhänger ist sie immer mitten im Geschehen.

Die Stadtgemeinde Marchtrenk freut sich, dass Familie Mascher so eine Freude mit dem Anhänger hatte und viele positive Erfahrungen sammeln konnte. Alle Informationen zur Aktion der Radmodellregion finden Interessierte unter *www.radmodellregion.at/gschickt-verkuppelt/*.

Eine Anzeige der Radmodellregion Wels Umland

Pickerl sammeln für die Umwelt

Die Sammelpassaktion „Freunde der Erde" – in Kooperation mit dem Klimabündnis OÖ – heuer im Juni war dank der großzügigen Unterstützung der Stadtgemeinde und der engagierten Teilnahme der Kinder und Betriebe ein großer Erfolg. Die Kinder wurden für ihr klimabewusstes Verhalten und vollständig gefüllte Sammelpässe mit einem 5-Euro-Eisgutschein und Kressesamen belohnt. Die Aufkleber, die von verschiedenen Unternehmen in der gesamten Stadt verteilt wurden, sind ein sichtbares Symbol für ihr Engagement im Kampf gegen den Klimawandel.

Anna Bramerdorfer (Stadtgemeinde Marchtrenk) und Gabriel Bader, der seinen Punktepass gegen einen Eisgutschein einlöste.

Sicherheit für Kinder im Wasser mit den Hopsi-Hopper-Schwimmkursen

Die Stadtgemeinde Marchtrenk freut sich, in Zusammenarbeit mit dem ASKÖ-Landesverband Oberösterreich, im Freibad die äußerst beliebten Hopsi-Hopper-Schwimmkurse anbieten zu können. Mit großer Begeisterung wurde die Ankündigung der Schwimmkurse aufgenommen, was zu einem hohen Andrang auf die 72, mittlerweile restlos ausgebuchten Plätze führte.

Die Hopsi-Hopper-Schwimmkurse sind für Kinder im Alter von vier bis acht Jahren konzipiert und bieten eine hervorragende Möglichkeit, die Grundlagen des Schwimmens spielerisch zu erlernen. Unter der fachkundigen Anleitung erfahrener Schwimmlehrer:innen werden die Kinder in kleinen Gruppen (max. sechs Kinder pro Kurs) an das Wasser gewöhnt und lernen Schritt für Schritt wichtige Fertigkeiten, um sicher und selbstbewusst im Wasser zu agieren.

Die Kooperation mit dem ASKÖ-Landesverband Oberösterreich ermöglicht es, den Kindern ein professionelles und qualitativ hochwertiges Schwimmtraining anzubieten. Die ASKÖ ist eine renommierte Organisation im Bereich des Sports und engagiert sich besonders für die Förderung der Schwimmfähigkeiten bei Kindern und Jugendlichen.

Die hohe Nachfrage nach den Hopsi-Hopper-Schwimmkursen hat die Erwartungen auch dieses Jahr wieder weit übertroffen und das Freibad-Team der Stadtgemeinde Marchtrenk bedauert es sehr, dass nicht mehr Plätze zur Verfügung stehen. Dennoch ist die große Resonanz ein deutlicher Beleg für das Interesse der Bevölkerung an Schwimmkursen und die Bedeutung des Schwimmens als lebensrettende Fähigkeit.

Die Stadtgemeinde Marchtrenk und der ASKÖ-Landesverband Oberösterreich bedanken sich herzlich bei allen Eltern und Kindern für das überwältigende Interesse an den Hopsi-Hopper-Schwimmkursen im Marchtrenker Freibad und hoffen, dass die Teilnehmer:innen eine spannende und lehrreiche Zeit im Wasser erleben werden.

Die Stadtgemeinde übernimmt die Kosten der Schwimmkurse für alle in Marchtrenk gemeldeten Kinder!

„Jedes Kind sollte Schwimmen lernen, um seine Sicherheit im Wasser zu gewährleisten und gleichzeitig eine Sportart fürs Leben zu erlernen, die die körperliche Fitness verbessert und das Selbstvertrauen stärkt. Deshalb bezahlen wir für alle Marchtrenker Kinder die Kurskosten zu 100 Prozent.“

Sportstadtrat Harald Maier-Kern

DJ
LANDSCAPE

marchtrenk bewegt
Vom Sand
zum Silikon

LOS ANGELES COUNTY
FREIBAD
MARCHTRENK
FREIBAD
MARCHTRENK

Unser Freibad ist 50!

Diesen runden Geburtstag haben wir gebührend gefeiert, auch wenn es der Wettergott am 1. Juli nicht ganz so gut mit uns meinte. Gratiseintritt, vielseitiges Kinder- und Jugendprogramm mit Entertainer:innen, Surf-Simulator etc. Ein DJ sorgte für Gute-Laune-Musik, bei der man den eigens kreierten Marchtrenk-Cocktail in den Stadtfarben genießen konnte.

Auch Sportbegeisterte kamen ganz auf ihre Kosten

Der Verein Divers ermöglichte es, die Unterwasserwelt beim Schnuppertauchen zu entdecken. Eine großartige Gelegenheit, diese aufregende Sportart kennenzulernen. Die Marchtrenker Stadtmeisterschaften im Beachvolleyball, durchgeführt von der Sportunion, lieferten zudem spannende Wettkämpfe und mitreißende Action.

Bienenfreundliche Gemeinde – Tag des offenen Bienenstocks

Bienenfreundliche Gemeinde.
Oberösterreich blüht auf.

Die Honigbiene ist eines der ältesten und wichtigsten Nutztiere des Menschen. Schon seit Jahrtausenden werden Bienenvölker als Lieferanten für Honig, Wachs und Propolis gehalten. Darüber hinaus bestäuben sie viele Nutz- und Wildpflanzen. Am „Tag des offenen Bienenstocks“ gewährte Dominik Maurer, Obmann des Imkervereins Marchtrenk und Gesundheitsexperte im Bereich der Apitherapie (= gezielter Einsatz von Bienenprodukten), umfassende Einblicke in seine Bienenzucht. Neben Schaubienenstöcken, Vorführungen und einer Honigverkostung konnte man sich auch über die Vielfalt an natürlichen Produkten, die Bienen herstellen bzw. welche durch Bienen entstehen, sowie deren Anwendungsarten informieren.

Am „Tag des offenen Bienenstocks“ begrüßte Imker Dominik Maurer (li.) bei sich viele interessierte Besucher:innen, darunter auch Gesundheitsstadtrat Bernhard Stegh.

Marchtrenker Maturant gewinnt Bautechnikpreis

Die Innungen Bau und Holzbau sowie proHolz OÖ schreiben alljährlich für die Maturant:innen der HTL1 Bau und Design Linz einen Planungs- und Gestaltungswettbewerb aus – der sogenannte OÖ Bautechnikpreis. Der Marchtrenker Manuel Ritt mit seinem Team beim Bautechnikpreis 2023 der WKO den ersten Platz erreicht, sowie zusätzlich den Sonderpreis für das beste Brandschutzkonzept erhalten. Wir gratulieren sehr herzlich.

Die Preisträger Manuel Ritt, Oliver Resch, Jakob Schmidhuber und Jonas Sollmann.
Credits: Andreas Röbl

David Mallezek

Lehrabschluss-prüfung bestanden

Herzlichen Glückwunsch David Mallezek zur bestandenen Lehrabschlussprüfung in Gas-Wasser und Sanitärtechnik mit Auszeichnung sowie Heizungstechnik.

Nach der HAK-Matura war er im Kindergarten 5 als Zivildiener tätig, bevor er im Oktober 2022 im Betrieb seines Vaters (Mallezek GmbH) mit der Lehre zum Installateur begann. Gleichzeitig absolvierte er einen Kurs, um innerhalb kürzester Zeit seine Lehrabschlussprüfung abzulegen – eine beachtliche Leistung! Wir wünschen alles Gute für den weiteren Berufsweg.

Beste Stimmung beim Sommerkonzert mit Tamara Reisinger

Ein neues Sommer-Highlight präsentierte das Team vom DELTA Sportpark Marchtrenk und lud diesmal zwar zu keinem sportlichen Event in die Tennishalle ein, dafür aber zu einem besonderen Konzertabend, der ganz im Zeichen der leidenschaftlichen Musikerin Tamara Reisinger stand.

Die renommierte Sängerin aus Marchtrenk begeisterte die über 300 Besucher:innen mit stimmungsvollen Pop-, Rock- und Country-Interpretationen. Im Programm begleitet wurde die „musikalische Allrounderin“ dabei nicht nur von ihrem Vater Kurt Reisinger, der vor allem für seine zünftigen Austropop-Darbietungen bekannt ist, sondern auch vom Alex Zilinski Trio, das mit seinen tanzbaren Funk- und Rock-Songs in der Vergangenheit sogar schon mehrere Shows in den USA bestritt.
Für die gastronomische Betreuung der Veranstaltung konnte die Unterstützung verschiedener Vereine wie Siedlerverein, Taekwondo Marchtrenk, Junge Generation und das Kabarett-Ensemble „halbdurch“ gewonnen werden. Schon im nächsten Jahr soll das DELTA-Sommerkonzert in der Tennishalle seine Fortsetzung finden!

©Sebastian Eder

Tamara Reisinger (2. v. li.) begrüßte auch zahlreiche Ehrengäste bei ihrem Sommerkonzert, v. li.: Bürgermeister Paul Mahr, Musikerkollege Günter Wimmer, Nationalratsabgeordnete Petra Wimmer und Stadtrat Bernhard Stegh.

©JG Marchtrenk

Top Platzierungen bei den Gemeinde-Mountainbike-Meisterschaften 2023

Die Kolleg:innen Karin Haubentratz und Gregor Hacker aus der Finanzabteilung des Stadtamtes sind Mitte Juli bei den Gemeinde-Mountainbike-Meisterschaften 2023 in Bad Goisern mitgefahren. Das Motto der Veranstaltung „Einmal Hölle und zurück“ war Programm, die Extrembiker haben eine Strecke von 37,3 km und 1.044 Höhenmeter zurückgelegt.

Wir gratulieren Karin zum 1. Platz in der Damenwertung und Gregor zum 9. Platz bei den Herren. Eine wirklich tolle Leistung!

ma~gazinchen

für unsere Jüngsten

Hallo liebe Kinder,
endlich ist der Sommer da!
Viel Spaß für die Ferien. Und falls du mal aus dem Wasser raus musst, habe ich hier etwas gegen die Langeweile.

Euer Zinchen

Wieviel große Fische findest du im Meer?

Und, hast du den kleinen Clownfisch gefunden?

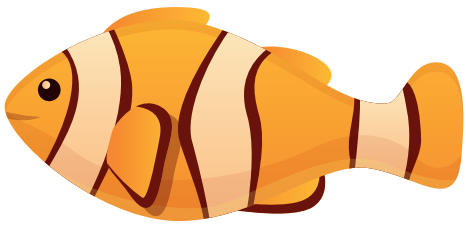

Lösung: Es sind 19 große Fische

Stadtrat
Bernhard Stegh

Referent für Jugend und Gesundheit

Bezirkstreffen 2023 der Gesunden Gemeinden

Das jährliche Bezirkstreffen der „Gesunden Gemeinden Wels-Land“ fand dieses Mal mit dem Themenschwerpunkt „gesund betreuen – gesund bleiben“ im Veranstaltungszentrum Buchkirchen statt. Zahlreiche Arbeitskreisleiter:innen und -mitglieder sowie Gesundheitsexpert:innen fanden sich ein, um Wissenswertes aus dem regionalen Gesundheitsnetzwerk zu erfahren und um sich über aktuelle Projekte auszutauschen. Als Vertreter:innen des Gesundheitsausschusses der Stadtgemeinde Marchtrenk waren wir natürlich auch vor Ort, um über unsere laufenden Aktivitäten zu berichten und uns über Initiativen aus dem Gesundheitsbereich anderer Gemeinden zu informieren.

Gesundheitsstadtrat Bernhard Stegh (re.) mit Vertreter:innen des Gesundheitsausschusses beim Bezirkstreffen der Gesunden Gemeinden Wels-Land in Buchkirchen mit Bürgermeister Nikon Baumgartner (li.) und Mitarbeiter:innen des Netzwerks „Gesunde Gemeinden“

Save the Date: Sommer-Eisdisco am 02.09.

Auch heuer bildet die beliebte „Eisdisco im Sommer“ den feierlichen Abschluss des Marchtrenker Ferienprogramms. Das Event kommt ganz ohne Schlittschuhe und Eislaufbahn aus. Dafür gibt es erfrischendes Eis vom Bürgermeister – solange der Vorrat reicht! Neben angesagter Musik von Eisdisco-DJ Mexx Ventura erwartet die jungen und junggebliebenen Besucher:innen ein vielfältiges Programm mit breitem Spieleangebot und der Möglichkeit, Jonglieren unter der Anleitung von Profi Simon Fischer auszuprobieren. Für weitere Highlights werden wieder die Jugendgruppen unserer Einsatzorganisationen (Freiwillige Feuerwehren Marchtrenk und Kappern sowie Jugendrotkreuz Marchtrenk) sorgen und verschiedene Fahrzeuge und Einsatzübungen unter dem Titel „Fire & Ice“ zeigen. Das mittlerweile zum vielschichtigen Kooperationsprojekt gewachsene Sommer-Event findet am **Samstag, den 2. September ab 14 Uhr** auf der Wiese beim Full Haus statt (bei Schlechtwetter im Full Haus). Dabei sein ist kostenlos – über freiwillige Spenden für die beteiligten Jugendorganisationen freuen wir uns aber natürlich sehr!

QR-Code scannen und TV-Bericht zur Sommer-Eisdisco ansehen!

Traditionelles FAIRTRADE-Geschenk

Marchtrenk setzt sich als FAIRTRADE-Gemeinde seit Jahren für den fairen Handel ein. Eine Aktion mit Symbolwirkung ist hierbei unter anderem die zur jährlichen Tradition gewordene Kaffeespende an die katholische und die evangelische Kirche, die wir als FAIRTRADE-Vertreter der Stadtgemeinde den Pfarrcafés als Geschenk übergaben.

Schon im vergangenen Jahr war die „Eisdisco im Sommer“ ein voller Erfolg. Heuer findet das Familienspektakel am 2. September seine Fortsetzung.

Stadtrat
Ing. Harald Maier-Kern, BA

Referent für Sport und Freizeit

Es tut sich viel im Sportreferat – ein Auszug der Highlights von Stadtrat Harald Maier-Kern, der sich bei allen Vereinen, den Mitarbeiter:innen der Stadtgemeinde und bei den Mitgliedern des Sportausschusses für das Engagement bedankt.

Neue Ausrüstung für den Nachwuchs der „Viki“

Die Fußballvereine in Marchtrenk leisten mit ihrer Nachwuchsarbeit einen enormen gesellschaftlichen Dienst. Allein bei der Viktoria fallen jährlich 2.500 Trainerstunden an. Daher unterstützen wir gerne den SC Marchtrenk sowie den SV Viktoria Marchtrenk. Diesmal erhielt „die Viki“ 50 Bälle und Kinder-Trainingsanzüge für die Nachwuchsmannschaften. Viel Freude damit!

LED-Flutlicht und Bewässerungsanlage für den SC

Das Flutlicht auf dem SC-Fußballplatz wird noch heuer auf energieeffiziente LED-Lampen umgerüstet. Gleichzeitig werden eine automatische Bewässerungsanlage sowie ein Rasenroboter zur Platzpflege angeschafft. Zusätzlich hoffen wir, dass die dringend benötigte Sanierung des Hauptfeldes bald verwirklicht werden kann.

Pump the Dirt 2023 mit Pumptracker:innen aus ganz Österreich

Am 17. Juni fand in Marchtrenk erneut das Event „Pump the Dirt“ mit über 90 Teilnehmer:innen aus ganz Österreich statt, die den Pumptrack beben ließen.
Einige coole Videos hiervon gibt’s auf Instagram
https://www.instagram.com/austrianpumptrackseries/.
Stellvertretend für alle danken wir Dominik Haas, der die Veranstaltung im Auftrag der Stadtgemeinde seit vielen Jahren perfekt organisiert.

Sommer-Lauftrainings sehr gut besucht

Die mittlerweile sehr beliebten Lauftrainings mit Olympiateilnehmer Günter Weidlinger und Sportarzt Dr. Ronald Ecker waren auch heuer wieder der Renner. Die fünf Termine vermitteln Grundlagen sowie Tipps und Tricks rund ums Laufen – auch in Vorbereitung auf den stadtgrandprix am 15. August. Neu an Bord heuer ist Sporttrainer Alexander Unger, der auch im PVZ Marchtrenk tätig ist.

Junioren Rundfahrt 2023 mit Halt in Marchtrenk

Paul Resch, Obmann des OÖ Radsportverbandes, hielt sein Versprechen und so war Marchtrenk auch heuer wieder Etappenziel der 48. Ausgabe der Junioren Rundfahrt: Am 21. Juli konnten die Besucher:innen auf dem Stadtplatz die Nachwuchselite des Radsports bewundern. Es war eine gelungene Veranstaltung und eine großartige Zusammenarbeit mit der Stadt Marchtrenk.

Sportvereine netzwerken

Am 23. Mai luden Sportstadtrat Harald Maier-Kern und Bürgermeister Paul Mahr zum großen Vernetzungstreffen aller Sportvereine ein. Dabei wurden neue Vereine vorgestellt, Anliegen diskutiert und Erfahrungen ausgetauscht. Ein gelungener und wichtiger Abend für den Sport in Marchtrenk.

Neuer Tarif im Freibad

Menschen mit Handicap bekommen ab sofort eine Dauerkabine zum vergünstigten Preis. Weitere Infos erhalten Sie im Freibad beim Kassenpersonal.

Veranstaltungen

Sonntag, 10. September 2023, 20:00 Uhr

Spätsommerfest des Angelsportvereins

Mauthaus an der Traun

Dienstag 3. Oktober 2023, 19:30 Uhr

Gery Seidl „beziehungsweise“

KulturRaum TRENK.S

LiteraturClub „Lesezeit“, Marchtrenk

Lesung am Dienstag, 12. September 2023, 19 Uhr, KulturCafé Zwieb

Angela Flam

Als Vorgeschmack auf den noch heuer erscheinenden Band 2 des Buches „Marchtrenk. Vom Straßendorf zur dynamischen Stadt“ von Reinhard Gantner liest die mehrfache Literatur-Preisträgerin Angela Flam Erlebnisse aus ihrer Kindheit in Marchtrenk sowie eine Auswahl von (Sieger:innen)Texten vor. Günther Gessert wird den Abend musikalisch gestalten. Er spielt auf verschiedensten Instrumenten wie Marxophon, Violinharfe und einem alten umgebauten Akkordeon der Familie Flam, das an diesem Abend seine Geschichte preisgeben wird.

Angela Flam ist freischaffende Künstlerin im Bereich der darstellenden Kunst und Literatur (experimentelle Texte in Literaturzeitschriften und Büchern), Debütroman „Schwarzer Kanister“ (2009), „seismographie“ (2012), Willemer-Preis Linz (2011), Lyrikpreis (2013), Literaturpreis Jenö Takacs (2020) etc. **Günther Gessert** ist vielfältig musikalisch aktiv – von Flamenco bis zu Filmmusik – und gibt Konzerte im In- und Ausland.

Zwei ganz außergewöhnliche Künstler:innen lassen einen unvergesslichen Abend erwarten.

ALTE MUSIK – NEU GEDEUTET

KULTUR RAUM ALTE KIRCHE

Kulturraum Alte Kirche präsentiert
Alte Musik mit zeitgenössischen Kontrapunkten

Musica Barocca Italiana

Jubiläumskonzert – 20 Jahre Calamus Consort

Anlässlich ihres Jubiläums entzünden die Mitglieder des Calamus Consort ein wahres Feuerwerk mit italienischer Barockmusik.
Die Ensemblegründer Ernst Schlader und Markus Springer gestalten gemeinsam mit der Mezzosopranistin Michaela Riener und zahlreichen Mitstreiter:innen der vergangenen 20 Jahre einen Abend mit Arien und Instrumentalkonzerten von Antonio Vivaldi, Georg Friedrich Händel und deren Zeitgenossen.

Sonntag, 24. September, 18 Uhr

Eintritt: 15,- Euro; Kinder, Jugendliche und Student:innen haben freien Eintritt.
Weitere Informationen zu den Konzerten finden Sie auf **www.kulturraum-alte-kirche.at**

KulturRaum
TRENK.S

Tickets unter www.trenks.at,
Stadtamt Marchtrenk, Kasse, 1. Stock

WEINVERKOSTUNG
UND UNTERHALTUNG

„TREFFPUNKT WEIN "
Weanarisch g´redt,
g´sungen und g´spielt
Fifi Pissecker, Tini Kainrath,
Rudi Koschelu, Tommy Hojsa
Freitag, 20. Oktober 2023
Beginn: 17:00 Uhr

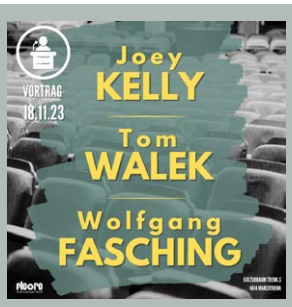

VORTRAG

EXPEDITION ZUM SÜDPOL -
IM WETTLAUF MIT DER ZEIT
Samstag, 18. November 2023
Beginn: 18:30 Uhr

KONZERT

TINA TURNER SYMPHONICS
Stella Jones & Ptart orchester
The best from Tina Turner
Sonntag, 19. November 2023
Beginn: 17:00 Uhr

BÜHNENSTÜCK

„GUT GEGEN NORDWIND“
Aglaia Szyszkowitz & Walter Sittler
Mittwoch, 6. Dezember 2023
Beginn: 19:30 Uhr

PEPI HOPF UND FREDI JIRKAL
"NIMM 2 WIE PECH UND SCHWEFEL"

KulturRaum
TRENK.S

DIE VERANSTALTER
SPIELEN ANDERS

FR 3.11.23
EINLASS: 18:30 UHR
BEGINN: 19:30 UHR

Tickets unter: www. trenks.at,
Stadtgemeinde Marchtrenk, Kasse, 1. Stock ODER Ö-TICKET

STADTGEMEINDE MARCHTRENK PRÄSENTIERT

WEITERE INFOS IN KÜRZE UNTER ***WWW.MARCHTRENK.GV.AT***

GENUSS ❦ TRADITION ❦ EMOTION

KULINARIK ❦ HANDWERK ❦ SCHAUSTELLER:INNEN

FR 10. NOV.
SA 11. NOV.
SO 12. NOV.

UHRZEITEN UND VERANSTALTUNGSORT WERDEN NOCH BEKANNTGEGEBEN!

KULTUR RAUM ALTE KIRCHE

Abend der Berührung

Eine meditative Annäherung an das Thema „Was berührt mich"?

Verschiedene Gedanken, Texte und Sprüche laden uns ein, uns mit dem Thema „Was berührt mich? Wodurch lasse ich mich berühren?" auseinanderzusetzen.
Im besten Fall berühren sie auch unser Innerstes. Ein stimmungsvoller Kirchenraum, leise Musikklänge und Bildimpulse sollen dabei unterstützen.

Samstag, 11. November, 19–21 Uhr
Röm.-kath. Pfarrkirche Marchtrenk

Veranstalter: Katholisches Bildungswerk Marchtrenk

SAVE THE DATE:

KRAMPUSNACHT

SA 18.11.2023

FULL HAUS MARCHTRENK

Europas Nr. 1
METALLICA Tribute-Band
live in Marchtrenk!

TICKETS IM VORVERKAUF
AB SEPTEMBER VERFÜGBAR!

SUPPORTED BY
Streamblood
& SPECIAL GUESTS

SCAN & WATCH THE
KRAMPUSNACHT-MOVIE

MIT EXKLUSIVER
KRAMPUS-SHOW
DER »KOWARINGER HOAMTEUFELN«

WWW.KRAMPUSNACHT.AT

ADVENT Markt

Save the Date

SAMSTAG, 2. DEZEMBER
SONNTAG, 3. DEZEMBER
FREITAG, 8. DEZEMBER
SAMSTAG, 9. DEZEMBER
SONNTAG, 10. DEZEMBER

Bleiben Sie immer up to date und verpassen Sie kein Event mehr – mit unserem

TRENK.S-Newsletter

haben Sie alle neuen Veranstaltungen immer im Blick.

KulturRaum
TRENK.S

ESSEN & UNTERHALTUNG

KulturRaum
TRENK.S

ERWIN STEINHAUER UND DIE ÖSTERREICHISCHEN SALONISTEN "DAS GLÜCK IS A VOGERL" MIT HEURIGENBUFFET

MITTWOCH 20.3.24

Essen ab 18:00 Uhr

NACH DEM ESSEN

Programm: 20: 15 Uhr

(c) Karl Satzinger

SIE WÄHLEN :
TICKETS OHNE ESSEN

TICKETS MIT ESSEN VOM HEURIGENBUFFET

Tickets unter: www. trenks.at oder
Stadtgemeinde Marchtrenk Kasse 1.Stock

STADTGEMEINDE MARCHTRENK

WIR SUCHEN MITARBEITER:INNEN IN DEN BEREICHEN (M/W/D | VZ/TZ):

- ✓ Wirtschaftshof
- ✓ Kinderbetreuungseinrichtungen
- ✓ Lehrling Verwaltung

KOFFERANHÄNGER
VERKAUFSANHÄNGER
CAMPINGANHÄNGER
SONDERFERTIGUNGEN
Fahrzeugbau & Verleih

Dilisto KG
Beckerstraße 50
4614 Marchtrenk
+43 676 / 96 00 588
office@dilisto.at
www.dilisto-anhänger.at

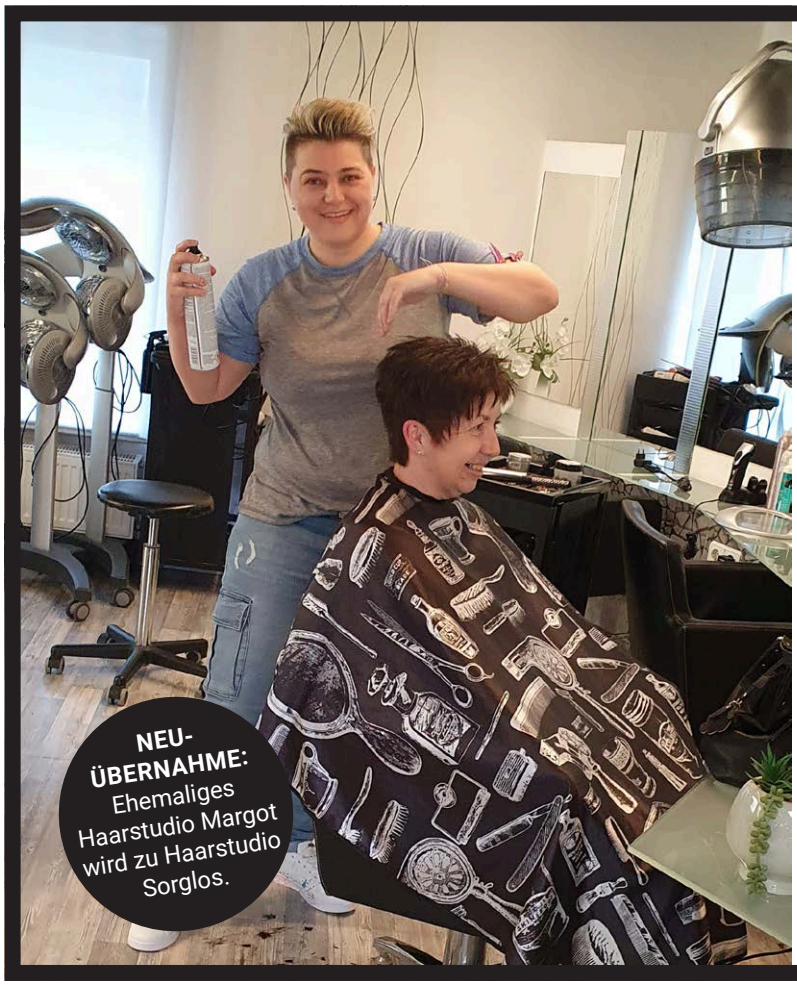

Haarstudio SORGLOS

Haarstudio Sorglos
Inhaberin: Melanie Sorg

Lessingstraße 17, 4614 Marchtrenk

+43 7243 585 60

haarstudio-sorglos@gmx.net

Öffnungszeiten:
Dienstag bis Freitag 8 bis 18 Uhr
Samstag 8 bis 12 Uhr

Haarstudio Sorglos

Haarstudio_Sorglos

Reinhard Gantner, ein Macher, ein Woller, ein Könner – kurz: ein Unikat und große Stütze in Marchtrenk

Den Marchtrenker Reinhard Gantner vorzustellen, wäre Eulen nach Athen tragen. Unendlich lang ist die Liste um seine Verdienste für unsere Stadt über die Jahrzehnte: Er war Vizebürgermeister, langjähriger Gemeinderat und rühriger Kulturreferent, unter dessen Ägide so manch Event entstand, das längst zur liebgewonnenen Tradition im pulsierenden öffentlichen Leben unserer Gemeinde geworden ist.

Er ist zudem Wahrer unserer Stadtgeschichte als Obmann des Museumsvereins und als Autor unserer umfassenden Stadtchronik („Marchtrenk Buch“). Dies sind aber nur einige wenige beispielhafte Punkte, die das Herzblut des mittlerweile pensionierten Bänkers und Ehrenringträgers grob umreißen.

Sicher ist: Reinhard Gantner macht keine halben Sachen, sondern ist immer mit vollem Einsatz dabei. Dies spricht sich rum, auch über die Stadtgrenzen hinweg. Und so widmete ihm kürzlich im Juni sogar die Kronen Zeitung eine ganze Seite über sein Leben und sein Schaffen, auf der Sie vielleicht auch das ein oder andere erfahren, was Sie noch nicht über ihn wussten. Ein wohlverdienter weiterer Ritterschlag für den gebürtigen Bludenzer.

Der Marchtrenker Chronist

Reinhard Gantner (80) ist eine Kultur-Institution: Sohn eines Professoren-Ehepaares, das nach dem Krieg verarmte, Weltenbummler, Ex-Politiker, Museumsgründer, Friedensstifter.

REINHARD WALDENBERGER

Waldis Menschen in Oberösterreich

Der gebürtige Bludenzer Reinhard Gantner ist ein Macher. Er packt auch selbst an, kann sich auch über kleine Erfolge freuen. Dass er zum Kämpfer wurde, liegt großteils an seiner harten Kindheit: „Die Franzosen waren nach dem Krieg die Besatzer in Vorarlberg. Mein Vater wurde vom Gymnasium fristlos entlassen. Deutschsprachige waren für die Franzosen Nazis.“ Sein Vater musste Schwerstarbeit in den Illwerken verrichten und erkrankte an offener TBC: „Wir hatten kaum etwas zu essen. Meine zwei Geschwister Helmut, Hans und ich sowie die Eltern wohnten geduldet bei einer Kriegswitwe. Schwester Brigitte starb 1945 an Diphtherie.“

Ein Glück, dass seine Mutter perfekt Französisch sprach und so als Dolmetscherin etwas verdiente: „Sie hat vom Koch Knochen bekommen. Damit kochte sie daheim für uns eine bessere Wassersuppe. Die Stimmung war jeden Tag am Tiefpunkt. Die Demütigung für meine Eltern war groß.“

Aber Reinhard ließ sich nicht unterkriegen, schlug eine erfolgreiche Banklaufbahn ein. In Bregenz lernte er die Marchtrenkerin Maria Baumgartner kennen und lieben. Bald wurde nach Wels übersiedelt, 1974 ein neues Haus in Marchtrenk bezogen. Beruflich erfolgte der Dienststellenwechsel als Kommerzkundenbetreuer zur Länderbank (später Bank Austria) nach Linz. In der 14.500-Einwohner-Stadt Marchtrenk führte er als Gemeinderat und Vizebürgermeister Aktionen wie „Summer in the City“, oder „Kultur in Marchtrenk“ mit ein. Und als Krönung den „Marchtrenker Friedensweg“, mit dem der Opfer und Betroffenen beider Weltkriege gedacht wird. In Marchtrenk war eines der größten Kriegsgefangenenlager Österreichs im Ersten Weltkrieg. Kraft holt er sich bei seinen Reisen in die entferntesten Länder: „Da krieg’ ich meinen Kopf frei!“

Fotos: Harald Dostal (4)

Reinhard Gantner als Bergwanderer und im neuen Haus des Museumsvereins „Welser Heide“ (o.). Der Vater von Annette und Christoph schrieb ein Buch über Marchtrenk. Neben Bürgermeister Paul Mahr war er Mitinitiator des Friedenswegs (l.).

Weltenbummler Gantner mit seiner Lebensliebe Maria in Sydney. Er bereist die ganze Welt, war unter anderem schon in den USA, Russland, Australien und Südafrika unterwegs.

Das Team der Stadtgemeinde sagt: Herzlichen Glückwunsch und danke von Herzen, lieber Reinhard, dass du für unsere Gemeinde stets eine verlässliche Größe warst und es noch immer bist!

Ein herzliches Dankeschön an alle, die uns bei unseren Aktivitäten unterstützen.

ELTERN Verein GV1

ELTERN VEREIN GV2 Marchtrenk

FÜR UNSERE KINDER

Wer sind wir?

Wir sind ein **Team von engagierten Eltern**, die Freude an **gemeinsamen Projekten** haben und an der Erhaltung feierlicher Traditionen interessiert sind. An oberster Stelle steht immer das Wohl des Kindes.

Um die Vereine weiterführen zu können, benötigt jeder Elternverein **aktive Mitglieder** in seiner Organisation: Der Elternverein setzt sich aus **Obfrau/Obmann, Kassier*in** und **Schriftführer*in** zusammen.

Aufgaben des Elternvereins

Schnittstelle zwischen Schule, Eltern und Schüler*innen
Unterstützung bei Veranstaltungen
Vorbereitungen von Aktionen, Projekten und Aktivitäten
wie z.B. Schlaue Jause, Nikolaus, Fasching, Ostern, Abschlussfest
Finanzielle Förderung von Schulprojekten

Finanzierung durch:

Mitgliedsbeitrag
Sponsoren
Einnahmen aus Veranstaltungen zB. Buffet oder freiwilligen Spenden
Verkauf von „Schlaue Jause“

Wir sehen uns als **Bindeglied** zwischen den einzelnen Schulpartner*innen. Wir wollen die Schulzeit unserer Kinder **aktiv MITbegleiten** und **MITgestalten**. Durch unser **Engagement** im Elternverein schaffen wir eine Plattform, die es uns ermöglicht, **Ideen in den Schulalltag** unserer Kinder einfließen zu lassen. Als Schnittstelle greifen wir Ideen, Wünsche und Verbesserungsvorschläge auf und versuchen diese auch umzusetzen.

Ergreifen auch Sie die Möglichkeit, die Schulzeit Ihres Kindes AKTIV mit zu bestimmen und zu gestalten.
Werden Sie Mitglied in einem unserer Teams.

VS 1: Andreas Kritzer
0650/2580852
obmann@ev-vs1.at

VS 2: Marion Pfoser
0660/5551102
elternvereingv2@gmail.com

SHV WELS-LAND

Sozialberatungsstelle Marchtrenk

ACHTUNG: Persönlicher Termin nur mit vorheriger telefonischer Vereinbarung möglich.

Das soziale Angebot einer Gemeinde ist ein wesentlicher Baustein für ihre Lebensqualität.

Unsere Aufgabe ist es, die richtige soziale Leistung zu vermitteln bzw. für die individuellen Problemlagen oder die jeweiligen Lebenssituationen entsprechende Lösungen mit den Klient:innen zu erarbeiten. Probleme von Hilfesuchenden können bereits im Anfangsstadium bearbeitet werden.

Menschen werden ermutigt, ihre Anliegen und Sorgen in der Sozialberatungsstelle zu besprechen.

Jede Beratung erfolgt kostenlos!

Ihre
Brigitte Hem B. A.

Beraterin für Soziales/Sozialberatungsstelle Marchtrenk

Telefon: 07243 511 43 50
Mobil: 0664 198 11 03
4614 Marchtrenk, Linzer Straße 21
E-Mail: sbs-marchtrenk.post@shvwl.at

0-3 IGLU
Eltern-/Mutterberatung
der Kinder- und Jugendhilfe OÖ

Liebe Eltern,
wir laden Sie ein, unsere kostenlosen Angebote zu nutzen.

Eltern-/Mutterberatung – NEU mit „Play and Talk“
jeden 2. und 4. Montag im Monat, 14:00–16:00 Uhr
Die nächsten Termine:
MO 28. August, MO 11. und 25. September,
MO 09. und 23. Oktober, MO 13. und 27. November,
MO 11. Dezember 2023

Offene Treffpunkte
Spielstube: Jeden Montag 9:00–12:00 Uhr
(für Eltern mit Kindern von 1 bis 3 Jahren)
Babytreff: Jeden Dienstag 9:00–10:30 Uhr
(für Eltern mit Kindern von 0 Jahren bis zum Krabbelalter)
Elterntreff: Jeden Dienstag 14:00–17:00 Uhr
(für Eltern mit Kindern bis 3 Jahren)

Einzelberatungen (nur mit Anmeldung):
Psychologische Beratung
Stillberatung
Beratung durch Sozialarbeiterin
Ernährungsberatung

Zusatzangebote:
Babymassage

Vom 24.07. bis 20.08.2023 ist das IGLU geschlossen!

IGLU Eltern-Mutterberatung
Linzer Straße 21, 4614 Marchtrenk
Telefon: 07243 51143

E-Mail: iglu-marchtrenk.post@shvwl.at
http://www.kinder-jugendhilfe-ooe.at/491.htm

Bereitschaftsdienst

der Apotheken in der Umgebung

Mo–Fr: 18:00–9:00 Uhr | Sa: 12:00–9:00 Uhr | Sonn- und Feiertag: 9:00–9:00 Uhr

AUGUST

DI	1	Apotheke NORD°
MI	2	Steinbock-Apotheke
DO	3	Schutzengel-Apotheke
FR	4	Hubertus-Apotheke
SA	5	Linden-Apotheke
SO	6	Thalheim-Apotheke
MO	7	Apotheke Welas Park
DI	8	Apotheke Weißkirchen
MI	9	Falken-Apotheke
DO	10	Franziskus-Apotheke
FR	11	Stern-Apotheke
SA	12	Apotheke Welas Park
SO	13	Adler-Apotheke
MO	14	Einhorn-Apotheke
DI	15	MAXINE Apotheke
MI	16	Apotheke NORD°
DO	17	Steinbock-Apotheke
FR	18	Schutzengel-Apotheke
SA	19	Hubertus-Apotheke
SO	20	Linden-Apotheke
MO	21	Thalheim-Apotheke
DI	22	Adler-Apotheke
MI	23	Apotheke z. Welser Heide
DO	24	Falken-Apotheke
FR	25	Franziskus-Apotheke
SA	26	Stern-Apotheke
SO	27	Apotheke Welas Park
MO	28	Adler-Apotheke
DI	29	Einhorn-Apotheke
MI	30	MAXINE Apotheke
DO	31	Apotheke NORD°

SEPTEMBER

FR	1	Steinbock-Apotheke
SA	2	Schutzengel-Apotheke
SO	3	Hubertus-Apotheke
MO	4	Linden-Apotheke
DI	5	Thalheim-Apotheke
MI	6	Einhorn-Apotheke
DO	7	FOLARIS Apotheke
FR	8	Falken-Apotheke
SA	9	Franziskus-Apotheke
SO	10	Stern-Apotheke
MO	11	Apotheke Welas Park
DI	12	Adler-Apotheke
MI	13	Einhorn-Apotheke
DO	14	MAXINE Apotheke
FR	15	Einhorn-Apotheke
SA	16	Steinbock-Apotheke
SO	17	Schutzengel-Apotheke
MO	18	Hubertus-Apotheke
DI	19	Linden-Apotheke
MI	20	Thalheim-Apotheke
DO	21	MAXINE Apotheke
FR	22	Stadt-Apotheke
SA	23	Falken-Apotheke
SO	24	Franziskus-Apotheke
MO	25	Stern-Apotheke
DI	26	Apotheke Welas Park
MI	27	Adler-Apotheke
DO	28	Einhorn-Apotheke
FR	29	MAXINE Apotheke
SA	30	Apotheke NORD°

OKTOBER

SO	1	Steinbock-Apotheke
MO	2	Schutzengel-Apotheke
DI	3	Hubertus-Apotheke
MI	4	Linden-Apotheke
DO	5	Schutzengel-Apotheke
FR	6	Apotheke NORD°
SA	7	Apotheke Weißkirchen
SO	8	Falken-Apotheke
MO	9	Franziskus-Apotheke
DI	10	Stern-Apotheke
MI	11	Apotheke Welas Park
DO	12	Adler-Apotheke
FR	13	Einhorn-Apotheke
SA	14	MAXINE Apotheke
SO	15	Apotheke NORD°
MO	16	Steinbock-Apotheke
DI	17	Schutzengel-Apotheke
MI	18	Hubertus-Apotheke
DO	19	Linden-Apotheke
FR	20	Thalheim-Apotheke
SA	21	Steinbock-Apotheke
SO	22	Apotheke z. Welser Heide
MO	23	Falken-Apotheke
DI	24	Franziskus-Apotheke
MI	25	Stern-Apotheke
DO	26	Apotheke Welas Park
FR	27	Adler-Apotheke
SA	28	Einhorn-Apotheke
SO	29	MAXINE Apotheke
MO	30	Apotheke NORD°
DI	31	Steinbock-Apotheke

NOVEMBER

MI	1	Schutzengel-Apotheke
DO	2	Hubertus-Apotheke
FR	3	Linden-Apotheke
SA	4	Thalheim-Apotheke
SO	5	Schutzengel-Apotheke
MO	6	FOLARIS Apotheke
DI	7	Falken-Apotheke
MI	8	Franziskus-Apotheke
DO	9	Stern-Apotheke
FR	10	Apotheke Welas Park
SA	11	Adler-Apotheke
SO	12	Einhorn-Apotheke
MO	13	MAXINE Apotheke
DI	14	Apotheke NORD°
MI	15	Steinbock-Apotheke
DO	16	Schutzengel-Apotheke
FR	17	Hubertus-Apotheke
SA	18	Linden-Apotheke
SO	19	Thalheim-Apotheke
MO	20	Hubertus-Apotheke
DI	21	Stadt-Apotheke
MI	22	Falken-Apotheke
DO	23	Franziskus-Apotheke
FR	24	Stern-Apotheke
SA	25	Apotheke Welas Park
SO	26	Adler-Apotheke
MO	27	Einhorn-Apotheke
DI	28	MAXINE Apotheke
MI	29	Apotheke NORD°
DO	30	Steinbock-Apotheke

24-STUNDEN-APOTHEKENINFO: 1455

Allgemeinmediziner:innen

in Marchtrenk und Umgebung

APOTHEKEN
in der Reihenfolge der Entfernung zu Marchtrenk:

Apotheke zur Welser Heide
Welser Straße 2, 4614 Marchtrenk
Tel. 07243 522 75

Stadt-Apotheke
Linzer Straße 58, 4614 Marchtrenk
Tel. 07243 547 00

FOLARIS-Apotheke
Goethestraße 12, 4614 Marchtrenk
Tel. 07243 523 51

Apotheke im Welas Park
Ginzkeystraße 27, 4600 Wels
Tel. 07242 20 75 06

Steinbock-Apotheke
Hans-Sachs-Straße 80, 4600 Wels
Tel. 07242 474 04

Ikarus-Apotheke
Neubauer Str. 15, 4063 Hörsching
Tel. 07221 721 16

Schutzengel-Apotheke
Eferdinger Straße 20, 4600 Wels
Tel. 07242 470 98

Apotheke NORD°
Oberfeldstraße 95, 4600 Wels
Tel. 07242 728 22

Stern-Apotheke
Bahnhofstraße 11, 4600 Wels
Tel. 07242 467 11

Hubertus-Apotheke
Ferd.-Wiesinger-Str. 12, 4600 Wels
Tel. 07242 46 7 09

Thalheim-Apotheke
Rodlbergerstr. 35, Tel. 07242 430 07
4600 Thalheim bei Wels

Adler-Apotheke
Stadtplatz 13, 4600 Wels
Tel. 07242 490 16

Einhorn Apotheke Wels
Ploberger Straße 7, 4600 Wels
Tel. 07242 464 88

Franziskus-Apotheke
Oberfeldstraße 39, 4600 Wels
Tel. 07242 20 74 20

Falken-Apotheke
Salzb. Str. 89, 4600 Wels-Lichtenegg
Tel. 07242 45422

Linden-Apotheke
Wimpassinger Straße 34
4600 Wels, Tel. 07242 692 90

Föhren-Apotheke
Föhrenstraße 15, 4600 Wels
Tel. 07242 559 55

MAXINE Apotheke
Gunskirchener Straße 7
Tel. 07242 206 971

Dr. med. Gabriel Alexandru
Linzer Straße 9 (GZ), 4614 Marchtrenk
Telefon: 07243 51391
oder 0676 9481457

Dr. Florian Ardelt
Linzer Straße 66, 4614 Marchtrenk
Telefon: 07243 52209

Dr. med. Andreas Berghuber
Welser Straße 18, 4614 Marchtrenk
Telefon: 07243 52266

Dr. med. Ronald Ecker
Dr. Elke Huemer
Dr. Norbert Hildenbrandt
Dr. Daniela Trockenbacher
Dr. Christian Strauss
Primärversorgungszentrum (PVZ)
Goethestraße 12, 4614 Marchtrenk
Telefon: 07243 52244

Dr. Christina Iglseder
Pfarrplatz 1, 4616 Weißkirchen a. d. Traun
Telefon: 07243 561580

Dr. med. Silvia Schrangl
Dorfstraße 14, 4600 Schleißheim
Telefon: 07242 224181

Hausärztlicher Notdienst

141

Werktags: 19–07 Uhr
Sa/So/Feiertag: 07–07 Uhr

In **dringenden** (!) Fällen ist werktags 14–19 Uhr die/der diensthabende Ärztin/Arzt unter 07242 141 erreichbar.

Zahnärztlicher Sonn- und Feiertagsdienst

Welche Ordination jeweils Notdienst hat, ist unter *www.zahnaerztekammer.at* abrufbar. Die/den jeweils diensthabende/n Ärztin/Arzt kann man auch bei der Bezirksrettungsstelle in Wels, ÄrztInnen-Notdienst unter der Telefonnummer 07242 141 erfragen.

Telefonische Gesundheitsberatung

1450 rund um die Uhr

Sprechtage

Pensionsberatung durch Bürgermeister Paul Mahr
Jeden Montag
von 15 bis 17 Uhr
Anmeldung im Stadtamt
oder unter Tel.: 07243 552-0

Kostenlose Bauberatung durch den Ortsplaner
jeden 1. und 3. Dienstag im Monat
in der Zeit von 16 bis 17:30 Uhr
Terminabstimmung unter
Tel.: 07243 552 153

OÖ. Haus- u. Grundbesitzerbund, Bezirk Wels u. Umgebung
Interessensvertretung der privaten Haus-, Wohnungs- und Grundbesitzer:innen (Derzeit nur telefonische Beratung)
4600 Wels, Kaiser Josef Platz 47,
07242 29361, hausbesitzerbund.wels@aon.at

Österreichischer Zivilinvalidenverband
Bezirksgruppe Wels (Derzeit nur telefonische Beratung)
ÖZIV-Büro (Seniorenwohnheim),
4600 Wels, Knorrstraße 24, 07242 51494
Johann Wegenast, 4014 Marchtrenk, Stifterstr. 55, 07243 53235

Kostenlose steuerliche Erstberatung durch die KSP Steuerberatungs OG (Derzeit nur telefonische Beratung)
Servicedienst der Stadtgemeinde Marchtrenk
07243 53019-10

Kostenlose Rechtsauskunft (Erstberatung) durch Notarin Mag. Birgit Mohr MBL
Welser Straße 3, 3. Stock (barrierefrei mit Lift erreichbar)
Terminvereinbarung unter 07243 930 50

Wohnungssprechtage
(Sprechtage 16 –18 Uhr)

September	Oktober	November	Dezember
12.09.2023	10.10.2023	07.11.2023	05.12.2023
26.09.2023	24.10.2023	21.11.2023	12.12.2023

Anmeldung unter **Tel.: 07243 552-0.** In dringenden Fällen ist das Wohnungsamt unter *wohnungsamt@marchtrenk.gv.at* erreichbar.

Bewusstsein schaffen fängt schon bei Dreikäsehochs an

„Gesund und fit von Anfang an“ – unter diesem Motto fand Ende Mai im Kindergarten 1 und in der Krabbelstube die „Gesundheitswoche“ statt. Ziel war es, die Kinder durch spezielle Angebote im Bereich Gesundheit, Bewegung und Ernährung auf deren Wichtigkeit aufmerksamer zu machen.

Egal ob die Ernährungspyramide kindgerecht erklärt wurde, Nachhaltigkeit beim Einkaufen gelebt wurde oder auch Themen der Hygiene auf dem Programm standen, die Kinder waren mit Feuereifer bei der Sache. Selbstverständlich kamen die Kleinen auch im Bewegungsbereich auf ihre Kosten mit Turneinheiten, Bewegung im Freien oder auch Koordinations- und Kräftigungsübungen. All dies motivierte die Kinder ihren angeborenen Bewegungsdrang freudig auszuleben.

Den Abschluss fand die Gesundheitswoche in einem Fest, das kulinarisch gesund aufbereitet war und mit einem großen Bewegungs-Parcours im Garten vollendet wurde. Am Ende bekam jedes Kind, mit musikalischer Untermalung, eine Urkunde überreicht, was zu den Höhepunkten des Festes zählte und Stolz und Freude in alle Gesichter zauberte.

Besuch bei der Feuerwehr

Die 3. Klassen besuchten die Feuerwehr Marchtrenk. Sie erhielten von unserem Elternvereinsobmann und Feuerwehrmitglied Andreas Kritzer Einblick in die verschiedenen Tätigkeiten der Feuerwehrkamerad:innen. Sehr aufregend war die Rückfahrt zur Schule im Feuerwehrauto mit Blaulicht und Sirene!

Projekt im Werkunterricht

Sehr unterschiedliche und kreative Werkstücke gestalteten die 4. Klassen. Ohne jede Vorgabe planten sie selbstständig ihre Projekte und organisierten sich die benötigten Materialien. Toll gemacht!

Ausflüge der vierten Klassen

Die vierten Klassen besuchten – anstatt der Projekttage – Linz, den Attersee und das Schloss sowie den Tierpark Schönbrunn. Außerdem nahmen sie in Kooperation mit dem ÖAMTC an der Young Mobility Convention teil und genossen die Abkühlung im Freibad!

Radeln im Mai

Auch heuer wurden die Kinder wieder dazu eingeladen, möglichst viel mit dem Rad zu fahren und dies aufzuschreiben. Die Klassensieger:innen wurden dafür von der Stadtgemeinde Marchtrenk mit einem Eintrittsgutschein für das Freibad und mit einem Halstuch belohnt. Danke dafür!

Es war viel los in den 4. Klassen!

Im Rahmen der Linz-Aktion lernten die Kinder ihre Landeshauptstadt kennen. So standen der Besuch des Ars Electronica Centers und der Johannes Kepler Universität auf dem Programm. Besondere Highlights waren die Schnitzeljagd mit den Tablets rund um das Linzer Schloss sowie die Fahrt mit der Grottenbahn am Pöstlingberg. Anfang Mai verbrachten die Schüler:innen zwei besondere Tage im Funiversum in St. Oswald. Beim gemeinsamen Wandern nach Maria Bründl und beim Bauen einer Kugelbahn im Wald wurde das Gemeinschaftsgefühl gestärkt. Am Bergbauernhof lernten die Kinder die vielfältige Arbeit in der Landwirtschaft kennen – Tiere wurden gefüttert und gestreichelt und hofeigene Produkte verkostet. Die Hüpfburg, der XXL-Wuzzler, die Burgdisco und die gemeinsame Zeit mit den Freund:innen werden den Kindern in schöner Erinnerung bleiben.

Mit dem Rad zur Schule

In diesem Schuljahr legten die Kinder die Radfahrprüfung schon im Mai ab. Eifrig war im Vorfeld im Sachunterricht für die theoretische Prüfung geübt worden. Den praktischen Teil übernahm die Polizistin Frau Fluch. So gut vorbereitet konnten die Kinder bei der Radfahrprüfung schließlich ihr Wissen und Können unter Beweis stellen. Viele nutzten daraufhin gleich die Gelegenheit, den Schulweg mit dem Fahrrad zurückzulegen.

Lies mir was vor!

Zwischen den Kindern der ersten und der vierten Klassen gab es in diesem Schuljahr eine tolle Lesepatenschaft, die den Schüler:innen viel Freude bereitete und das Lesenlernen zu einem lustvollen Erlebnis werden ließ. Gute Leser:innen aus den vierten Klassen besuchten vor dem Unterricht regelmäßig die ersten Klassen, um sich von den Erstklasser:innen die Lesehausübung vorlesen zu lassen und die Leseanfänger:innen mit Pickerln und Stempeln für ihre Bemühungen zu belohnen. Andererseits trafen sich jeweils eine erste und eine vierte Klasse mehrmals und jedes Kind aus der vierten Klasse las einem Kind aus der ersten Klasse ein selbstgewähltes vorbereitetes Bilderbuch vor. Die Kinder hatten große Freude an der Lesepatenschaft und beide Schulstufen profitierten von dieser Form der Leseförderung.

Robotik-Workshop der 4. Klassen

Im Unterrichtsfach Informatik absolvierten unsere vierten Klassen einen Workshop zum Thema Robotik. Mit großem Engagement und Begeisterung bauten die Schüler:innen mit Hilfe verschiedener Bausteine Roboter, denen über eine spezielle App und eine Programmsteuerung Leben eingehaucht wurde. Verschiedene Parcours und Aufgaben

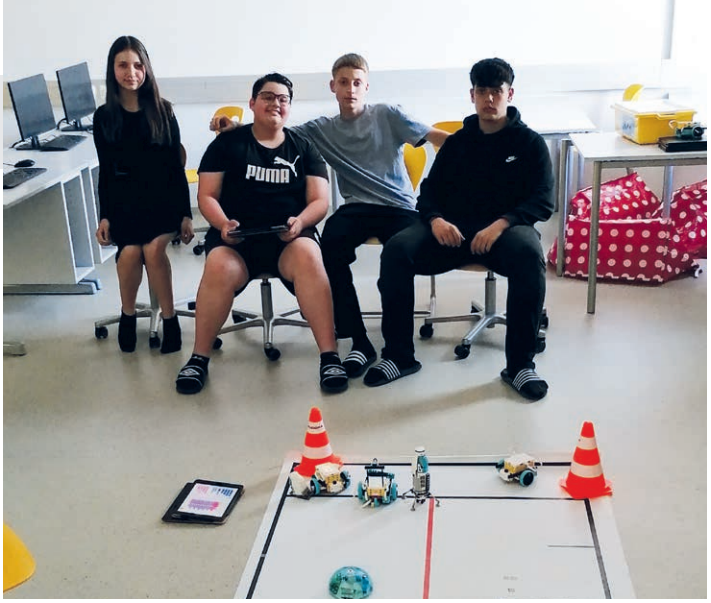

mussten programmiert und bewältigt werden, wodurch viele ihre Erkenntnisse und Erfahrungen im Programmierablauf vertiefen konnten. Unser Workshopleiter Christian verbreitete mit viel Humor gute Stimmung und konnte unsere Schüler:innen ein Stück in die Welt der Roboter einführen und sie begeistern. Unter dem Motto „Wir sind die Roboter“ wurde unter anderem ein Wettrennen gestartet, bevor der Workshop schließlich mit dem gemeinsamen Zusammenräumen ein schönes Ende fand.

Wienwoche – leiwand wars!

Im Juni waren die Klassen 4a und 4c gemeinsam mit vier Lehrkräften aufgebrochen, um unsere Bundeshauptstadt Wien näher kennenzulernen. Trotz des heißen Wetters war die Stimmung sehr gut und mit großem Entdeckergeist wurde mit öffentlichen Verkehrsmitteln die Stadt erkundet.

Neben vielen Sehenswürdigkeiten und Museen (z. B. Stephansdom, Schloss Schönbrunn, Tiergarten, Albertina, Uhrenmuseum u. v. m.) war unter anderem ein Theaterbesuch ein besonderes Highlight dieser Woche. Leider sorgte ein spontaner Stromausfall im Theater bei einer Klasse für ein jähes Ende der Vorstellung. Doch bei einem gemeinsamen Eis wurde etwas Trost gefunden und darüber gesprochen, wie die Story des Glöckners von Notre Dame hätte weitergehen können. Der Besuch des Wiener Praters am letzten Abend verlieh der Wienwoche nochmals einen besonderen Glanz.

Ein großer Dank gilt unseren Schüler:innen:
Mit eurer Disziplin und eurer Begeisterungsfähigkeit habt ihr dazu beigetragen, dass diese Wienwoche für uns alle ein großer Erfolg wurde!

MS II Kreativ

Kreativ durchs Schuljahr

Auch im zweiten Semester standen wieder zahlreiche kreative Aktivitäten für unsere KREATIVKLASSEN auf dem Plan. Die 1. Klassen waren nicht nur auf Projekttagen in Klaffer am Hochficht, sondern hatten auch noch einen Workshop zum Thema „Phantastische Tierwesen“ mit dem Künstler Reinhard Jordan.

Auf 1.400 Metern Seehöhe, auf der Edtbauernalm, sammelten hingegen die Schüler:innen der 2. Klassen vielfache Eindrücke und betätigten sich kreativ. Außerdem durften sie sich im zweiten Semester mit der Künstlerin Angela Hopf in der Technik Enkaustik ausprobieren. In den 3. Klassen wurde – wie in allen Kreativklassen – zum Thema Hybrid gearbeitet, was eine große Herausforderung war. Die 3c war mit besonders vielen Werken bei der Premiumausstellung in der Galerie 4614 Marchtrenk vertreten. Vom künstlerischen Können unserer 4. Klassen konnten wir uns bei einer großen Ausstellung in der Schule überzeugen. Außerdem waren die Klassen auf Projekttagen in Wien bzw. Grünau.

MS II Sport

Soziales Handeln macht Schule

Von bewegenden Projekten, jungen Menschen und echtem sozialem Engagement: Erstmals nahmen heuer Ende Juni Schüler:innen der MS 2 Marchtrenk an der Aktion „Lauf-Wunder“ von youngCaritas teil. Rund 260 Teilnehmer:innen schnürten ihre Sportschuhe, um für Erdbebenopfer in Syrien und der Türkei Spenden zu erlaufen. Das große soziale Engagement der Jugendlichen zeigte sich bereits im Vorfeld der Laufveranstaltung, nämlich bei der Suche nach Lauf-Pat:innen. Diese sponserten jede Teilnehmerin/jeden Teilnehmer entweder mit einem vereinbarten Betrag je gelaufener Runde oder mit einer pauschalen Summe. Sich im Rahmen eines konkreten Projekts für Menschen in Notsituationen einzusetzen, das erfahren die Schüler:innen der MS 2 Marchtrenk und lernen zugleich, dass auch kleine soziale Aktionen vieles bewegen können.

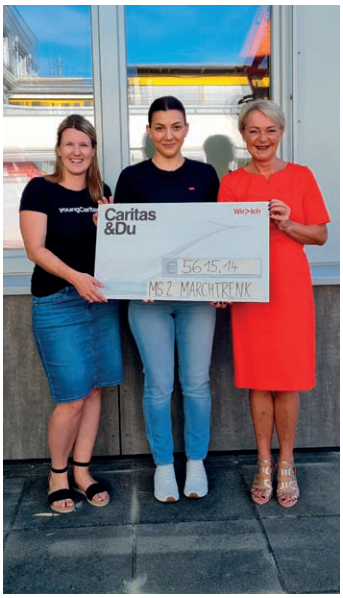

Muskeltraining als Vorbeugung und Heilung

Muskeln sind nicht nur dazu da, eine gute Figur zu machen. Trainierte Muskeln schützen vor Verletzungen, Übergewicht und Knochenbrüchen. Beim Krafttraining wird durch Druck- und Zugkräfte der Knochenaufbau angeregt. Der Knochen wird stabiler und belastungsfähiger. Gut trainierte Muskeln entlasten und stabilisieren die Gelenke.

Fit gegen Fettleibigkeit

Muskeln helfen nicht nur dem Immunsystem und dem Zuckerstoffwechsel (Vorbeugung gegen Altersdiabetes), sie unterstützen uns sowohl beim Erhalten des gewünschten Körpergewichts als auch beim Erreichen einer gesunden Körperzusammensetzung: Mehr Muskeln statt Fett bei gleichem Körpergewicht!

Beim Krafttraining verbrauchen wir bereits beim Training sehr viele Kalorien. Aber nicht genug damit! Es folgt der sogenannte „Nachbrenneffekt“: In der Regenerationsphase (= Wachstumsphase) wird ebenso viel Energie verbraucht! Ein kräftiger Muskel verbrennt, auch wenn wir schlafen. Er benötigt mehr Energie aus der Nahrung oder von Depots als die gleiche Menge an Fettgewebe.
Also, wann „hantelst“ du?

FREIWILLIGE
FEUERWEHR MARCHTRENK

Feuerwehrjugend holt 2. Platz

Im Juni nahm unsere Jugendgruppe am Abschnittsbewerb in Eberstalzell teil. Dabei erreichte die Jugendgruppe in Silber den erfolgreichen zweiten Platz in der Bezirksliga. Die Feuerwehr Marchtrenk ist sehr stolz auf ihren Nachwuchs und gratuliert zu dieser tollen Leistung – weiter so!

HBI Ing. Oliver Deutsc

Besuch EKIZ und Kindergarten 6

In den zurückliegenden Wochen legten wir wieder viel Wert darauf, auch den Kleinsten die Feuerwehr näherzubringen. So besuchte uns etwa im Juni das EKIZ Marchtrenk mit ca. 100 Personen. Dabei konnten wir den Kindern und auch den Eltern an verschiedensten Stationen die Aufgaben der Feuerwehr anschaulich darlegen. Im Kindergarten 6 unterstützte die Feuerwehr die Blaulichtwoche. Die Kinder lernten an diesen Tagen sämtliche Einsatzorganisationen, unter anderem die Polizei und das Rote Kreuz, genauer kennen. Dabei wurden den Kindern und den Pädagoginnen die Besonderheiten der jeweiligen Einheiten in Theorie und Praxis nähergebracht. Die Feuerwehr Marchtrenk war an zwei Vormittagen vertreten. Durchgeführt wurden die Besuche auf Basis der Bildungsinitiative #Gemeinsam.Sicher. Feuerwehr (G.S.F) des Oö. Landesfeuerwehrverbands. Das Highlight war mit Sicherheit die große Räumungsübung inklusive der Fahrzeugschau, wo die Kinder sowohl das Tanklöschfahrzeug als auch die Drehleiter hautnah erleben konnten.

Taucherlehrgang Weyregg

Ende Juni war es soweit für unseren Kameraden Fabian Prinz aus der Tauchergruppe Marchtrenk und für 14 weitere Tauchanwärter:innen aus OÖ: Nach einer mehrmonatigen Ausbildung stand die große Prüfung zur Feuerwehrtaucherin/zum Feuerwehrtaucher an. Ab April ging es jeden Mittwoch auf die Gugl/Linz ins Olympiasportbecken, wo an den vorgeschriebenen Übungen gefeilt wurde. Da dies im Tauchdienst aber noch zu wenig ist, musste auch die Ausbildung zur Rettungsschwimmerin/zum Rettungsschwimmer absolviert werden. Am 7. Juni stand dann als erster Nervenkitzel die Selektionsprüfung am Programm, auf die so lange hintrainiert worden war. Alle meisterten diese mit Bravour und sicherten sich ihren Lehrgangsplatz zur Feuerwehrtaucherin/zum Feuerwehrtaucher. Nach einer kurzen Verschnaufpause ging es schließlich am 19. Juni nach Weyregg am Attersee zum sechstägigen Tauchlehrgang der Oö. Landesfeuerwehrschule. Hierbei lernten die angehenden Taucher:innen neben den praktischen auch die theoretischen Basics für den Tauchdienst. Am Samstag, den 24.Juni fand schließlich die Abschlussprüfung statt, die aus einem theoretischen und einem praktischen Teil bestand.

Wir gratulieren allen Kamerad:innen und vor allem unserem Fabian zur bestandenen Prüfung zum Feuerwehr-Einsatztaucher! Wir wünschen für den kommenden Tauchdienst keine Unfälle, wenig Einsätze und GUT LUFT!

www.feuerwehr-marchtrenk.at

FREIWILLIGE
FEUERWEHR
KAPPERN

Großübung

Eine Fettexplosion in einer Gastronomieküche eines Gasthauses in Marchtrenk und 13 durch den Brand vermisste Personen. Das Einsatzszenario der Großübung: Brand Gebäude mit Menschenansammlung am 3. Juni. Gemeinsam mit der FF Marchtrenk, FF Holzhausen, FF Weißkirchen, FF Edt-Winkling, FF Krenglbach sowie dem Roten Kreuz Marchtrenk und Wels wurde diese herausfordernde Alarmstufe-2-Großübung abgearbeitet. Alle Personen konnten gerettet und der Brand gelöscht werden.

Wir bedanken uns bei der Kainz-Gruppe, die das Übungsobjekt zur Verfügung gestellt und uns im Anschluss gut verpflegt hat. Des Weiteren danken wir dem Organisationsteam der Übung und allen Teilnehmer:innen.

Kellerbrand

Anfang Juli wurden wir gemeinsam mit der FF Marchtrenk zu einem Kellerbrand in einem Einfamilienhaus alarmiert. Durch gute Zusammenarbeit konnte die Ausbreitung auf den Wohntrakt verhindert und der Brand gelöscht werden. Menschen und Tiere waren nicht in Gefahr, jedoch entstand erheblicher Sachschaden.

Taucherlager

Jedes Jahr wird gemeinsam mit der Feuerwehr Marchtrenk ein Taucherlager abgehalten, um Einsätze in Gewässern zu trainieren. Von 7. bis 11. Juni nahmen 13 Schiffsführer und zwei Taucher unserer Feuerwehr in Weyregg am Attersee teil. Unsere Schiffsführer hatten die Möglichkeit, mit dem A-Boot unterschiedliche Manöver zu üben und die Taucher konnten in mehreren Tauchgängen ihr Können unter Beweis stellen. Die gemeinsame Arbeit und die gegenseitige Sicherung standen dabei im Vordergrund und auch das Verhalten bei einem Tauchunfall wurde beübt. Zusätzlich war es möglich, außerhalb der Übungen die Kameradschaft, wie zum Beispiel beim gemeinsamen Kochen, zu pflegen.

FLA-Gold

Ende Mai erwarben vier unserer Kamerad:innen das Feuerwehr-Leistungsabzeichen in Gold. Intensive Vorbereitung und langes Lernen waren notwendig, um dieses Ziel zu erreichen. Wir gratulieren P. Balasch, T. Mitter, A. Hartlmayr und T. Kriegner zu den herausragenden Leistungen. Vielen Dank auch dem gesamten Ausbildner-Team, das sich die Zeit genommen hat, unsere Kamerad:innen auf diese Prüfung vorzubereiten.

www.ff-kappern.at

Beeindruckende Leistungsbilanz

Ortsstellenleiter Helmut Schatzl begrüßte bei der Ortsstellenversammlung des Roten Kreuzes Marchtrenk zahlreiche Ehrengäste. Er bedankte sich bei den insgesamt 260 Mitarbeiter:innen der Ortsstelle für das hohe Engagement und für die geleistete Arbeit im Jahr 2022.

Kennzahlen 2022

Mitarbeiter:innen	
Rettungsdienst	129 Personen
GSD	46 Personen
Jugendrotkreuz	65 Personen
Ortsstellenausschuss	20 Personen
gesamt	**20 Personen**

Rettungsdienst	
Mitarbeiter:innen	129
Ausfahrten	7.958
Kilometerleistung	174.141 km
Stundenleistung	46.776 h
Freiwilligenanteil	**48 %**

Rotkreuz-Markt	
Mitarbeiter:innen	46
Öffnungstage	157
Einkäufer:innen	7.575
Stundenleistung	7.945 h

Café im Altenheim	
Mitarbeiter:innen	10
Öffnungstage	29
Stundenleistung	168 h
Pandemiebedingt erst ab Juni geöffnet!	

Aktiv-Treff	
Mitarbeiter:innen	10
Öffnungstage	36
Stundenleistung	900 h
Pandemiebedingt erst ab März geöffnet!	

2022 wurde trotz Pandemie eine weitere Steigerung im Rettungsdienst verzeichnet. Weitere Mitarbeiter:innen konnten gewonnen und die Dienste für täglich 24 Stunden mit drei Einsatzfahrzeugen besetzt werden.

Herzlichen Dank an die Stadtgemeinde Marchtrenk und den Lions Club Marchtrenk sowie an die Firma Lindlbauer & Schuler für die Spende zum Ankauf der neuen neuen CPR-Megacode-Puppe.

Jugendrotkreuz

Neun Jugendleiter:innen betreuen 65 Jugendliche wöchentlich an der Ortsstelle. Zahlreiche Aktivitäten und Schulungen bereiten die Teilnehmer:innen auf die Tätigkeit im Roten Kreuz vor.

Schulungswesen

Im Schulungswesen wurden neben den Pflichtschulungen 23 Kurse im Bereich Erste-Hilfe veranstaltet. Zehn Lehrbeauftragte an der Ortsstelle garantieren eine hervorragende Ausbildung der Mitarbeiter:innen. 14 Rettungssanitäter:innen wurden bei der Ortsstellenversammlung angelobt

Beförderungen

RK Helfer:innen
Veronika Ecker
Sebastian Petrusic
Tim Schöftner

RK Oberhelfer:innen
Emmanuel Aichinger
Iris Baumberger
Peter Bostelmann
Lisa Freimüller-Miksch
Sabine Fuhrmann
Milena Klimstein

RK Haupthelfer:innen
Veronika Fuchs
Ing. Roland Wagenleithner

RK Zugsführer:innen
Martin Bodamer
Jonas Fallmann
Thomas Mitter
Ida Tikal

RK Sanitätsmeister
Christoph Fischer
Florian Reiter

RK Obersanitätsmeister
Thomas Edtinger
Andreas Reiter
Jürgen WERNER – doppelt

www.roteskreuz.at/ooe/dienststellen/wels/die-bezirksstelle/die-ortsstellen/marchtrenk

Rot-Kreuz-Kristall

Stadtgemeinde Marchtrenk
Marktgemeinde Buchkirchen
Gemeinde Weißkirchen
Gemeinde Holzhausen
Fa. Josef Steiner Marchtrenk
Polizeiinspektion Marchtrenk
Gemeinde Weißkirchen
Feuerwehr Holzhausen
Feuerwehr Kappern
Feuerwehr Marchtrenk
Feuerwehr Weißkirchen

Ehrungen

Dienstjahresabzeichen Bronze

Renate Freund
Denise Bany-Berger
Stefan Turner
Anita Lehner
Waltraud Humer
Manfred Eichinger
Karin Cernich
Klaudia Bläsius
Anna Rockenschaub
Renate Schatzl
Rosa Baumann
Alois Rohrmoser
Hildegard Seiss
Franz Rockenschaub
Manfred Böhm
Klaus Heimann
Helmut Peter Birner
Ulrike Gramberger
Christine Dörr

Dienstjahresabzeichen Silber

Georg Kollmann Jürgen WERNER
Gerald Schwarz Christoph Öttl

Dienstjahresabzeichen Gold

Walter Weiß

Dienstjahresabzeichen Gold für 30 Dienstjahre

Thomas Emrich Wolfgang Speichert

Verdienstabzeichen der Stadtgemeinde in Gold

Klaus Auhuber Claudia Heimann
Wolfgang Speichert

O.Ö. Landesverband für Bienenzucht Ortsgruppe Marchtrenk

Auf den Spuren der Bienen...

Mitte Juni besuchten elf Klassen der Volksschule 1 den neu errichteten Bienenlehrpfad der Stadtgemeinde und des Imkervereines Marchtrenk im Schubertpark. Der Imker Leo Weber gab den Schüler:innen anhand der Schautafeln des Lehrpfades Einblick in das Leben und in die Arbeit eines Bienenvolkes. Zum Abschluss konnten die Kinder im Schaubienenstock durch das Fenster das Leben und Treiben im Bienenstock live beobachten. Die Suche nach der Königin des Volkes, obwohl sie mit einem roten Punkt markiert ist, ist oft gar nicht so einfach.

Wenn auch Sie Interesse an einer Führung haben, melden Sie sich gerne bei der Imkerin/dem Imker Ihres Vertrauens oder bei Leo Weber (Tel.:0650 5580116) bzw. Dominik Maurer (Tel.: 069919695681, E-Mail: info@imbina.at).

Siedlerverein MARCHTRENK

Vereinsleben – Trauer, Freude und Frühschoppen

Im Mai mussten wir uns innerhalb einer Woche gleich von zwei langjährigen Mitgliedern und Funktionären für immer verabschieden.

Ehrenobmann Ewald Katzlinger leitete 23Jahre als Obmann unseren Verein. Unter seiner Leitung stieg die Mitgliederzahl von 130 auf 1.350 an.
Adi Schuster war mehr als 40Jahre in verschiedensten Funktionen für den Verein tätig. Für das Wirken und den Einsatz der beiden danken wir von ganzem Herzen und werden ihnen stets ein ehrendes Andenken bewahren.

Aber es gibt auch freudige Nachrichten:

Walter Miesbauer und Johann Müller wurden heuer von der Stadtgemeinde Marchtrenk mit dem Ehrenzeichen in Gold bzw. in Silber für ihren langjährigen Einsatz für den Verein und die Stadt ausgezeichnet. Wir gratulieren sehr herzlich.

Frühschoppen

Unser jährlicher Frühschoppen fand auch heuer wieder in der Tennishalle des Delta-Sportparks statt. Wir freuten uns über die vielen Besucher:innen. Unser Obmann Erwin Rehberger begrüßte zahlreiche Ehrengäste aus Politik und von befreundeten Vereinen. Auch für Musik und das leibliche Wohl war bestens gesorgt. Unser Gäste verbrachten einen gemütlichen und fröhlichen Tag mit Bekannten und Freund:innen. Für die Unterhaltung der Kinder sorgten Mitglieder des EKIZ, was von den Kleinen begeistert angenommen wurde.

Weitere Infos zum Verein auf unserer Website: ***www.siedlerverein-marchtrenk.at***

Mobiles Marchtrenk
Einfach • Preiswert • Umweltfreundlich

Neuigkeiten rund um e-Carsharing in Marchtrenk

Machen Sie sich bereit für das nächste Level der e-Mobilität in Marchtrenk. Mobiles Marchtrenk präsentiert den vollelektrischen Renault Zoe. Testen Sie ihn jetzt im Rahmen einer Probemitgliedschaft und erleben Sie die Vorteile der Elektromobilität! Mit seiner Reichweite von bis zu 350 Kilometer und leistungsstarkem Elektromotor bietet er Ihnen die Freiheit und Flexibilität, die Sie benötigen, um auch weitere Strecken problemlos zu bewältigen.

Neuer Standort für 7-Sponsor-Edition

Unsere 7-Sponsors-eUp! finden Sie übrigens seit Ende Juni am TRENK.S – wodurch Carsharing auch für die Siedlung rund um die Paracelsusstraße nochmals attraktiver wird.

Besuchen Sie uns auf ***www.mobilesmarchtrenk.at***
und lassen Sie sich von den Vorteilen der e-Mobilität
für Marchtrenk begeistern.

Wir laden DICH/SIE sehr herzlich ein!

Heuer feiern wir

Erntedankfest und **50 Jahre Kirchweihe**

der kath. Pfarrkirche St. Stephanus

Pfarre Marchtrenk
Sankt Stephanus
50 Jahre Kirchweih

am Sonntag, 1. Oktober 2023

um 9:00 Uhr am Stadtplatz mit Prozession zur Kirche,
Festgottesdienst in der Pfarrkirche und
anschließend Agape & Begegnung am Kirchenplatz

Bei Schlechtwetter: um 9:00 Uhr in der Pfarrkirche
und anschließend Begegnung im Pfarrheim

Kinderprogramm nach dem Gottesdienst durch die kath. Jungschar

**Wir freuen uns
auf's gemeinsame Feiern!**

kath. Pfarramt Marchtrenk: Welser Str. 15, 4614 Marchtrenk, Tel.: 07243 / 52 300,
pfarre.marchtrenk@dioezese-linz.at, www.dioezese-linz.at/marchtrenk

FREISPIELERIN

Die Freigeist-Kinderakademie startet in den Herbst

Seit zweiJahren arbeiten wir in unserem Verein daran, dass Kinder in ihrem Potenzial gefördert, unterstützt, geschützt und in ihrem Lebensalltag begleitet werden. Neben den Kindertreffs mit pädagogischer Begleitung, in dem Kindern ein strukturierter, stabiler und friedvoller Lernalltag ermöglicht wird, eröffnen wir ab Herbst unsere Freigeist-Kinderakademie. Tanz und Bewegung, Gesang, Theater & Schauspiel, Yoga für Kids, intuitives Malen nach Arno Stern, Englisch für Volksschüler:innen oder unsere beliebten „Ab in den Wald"-Workshops, die in der Natur stattfinden und für die Konzentration und die Gesundheit unserer Kinder besonders wichtig sind: Das Angebot ist vielfältig und wächst stetig. Obwohl wir ein tolles Team haben, das größtenteils ehrenamtlich tätig ist, kommen wir dennoch immer wieder an unsere Grenzen und benötigen finanzielle Mittel. Server- und Websitekosten, verschiedene Kinderprojekte für sozial schwächere Familien, Spendenaktionen für Eltern in Notsituationen, die von unserer Seite finanziell gedeckt werden, die Aufklärungs- und Präventivarbeit in den sozialen Medien, kostenlose Elternberatung und die Umsetzung wertvoller Projekte, die für ein eigenverantwortliches, unabhängiges und friedvolles Leben in Freiheit notwendig sind, benötigen ein Budget, das wir langfristig nicht aus der eigenen Tasche bezahlen können.

Werde ein/e Freispieler/in, werde Mitglied!

Wenn du unsere Tätigkeit und unsere Projekte toll findest, dann werde doch gerne Teil unserer Freispieler:innen-Community. Wir freuen uns sehr, wenn du uns mit deinem Mitgliedsbeitrag (ab 52,- €/Jahr) unterstützt. Weitere Infos findest du auf ***www.freieslernen.at***.
Du möchtest uns gerne eine Spende zukommen lassen? Jeder Betrag hilft und sei er noch so klein! (Verein Freispielerin – IBAN: AT68 2032 6023 0401 5197)
Wir sagen DANKE.

Oldtimerrunde Marchtrenk

Wir waren wieder unterwegs

Die Oldtimerrunde Marchtrenk hat sich heuer wieder in Strobl zeigen dürfen. Sieben tapfere Fahrer waren ein Wochenende lang um den Wolfgangsee, Mondsee und Attersee unterwegs. Die Anreise war freitags und gleich noch am Abend planten wir bei Pizza und einem kühlen Getränk die Samstagsausfahrt. Nach einer kurzen Nacht und einem guten Frühstück ging es dann gestärkt auf die Reise. 160 Kilometer und rund 2.000 Höhenmeter wurden überwunden. Wir fuhren von Strobl über Fuschl am See, Faistenau, Thalgau, Mondsee und Seewalchen nach Steinbach am Attersee. Dort nahmen wir an einem Harley-Davidson-Treffen teil. Es wurden sehr nette Bekanntschaften gemacht und unsere Fahrzeuge kamen bei den ganz „Großen" sehr gut an. Abends ging es über das Weißenbachtal und Bad Ischl retour zu unserer Unterkunft. Unsere alten Fahrzeuge haben natürlich wieder anstandslos durchgehalten. Nach dem Frühstück waren wir am Sonntagvormittag dann leider schon wieder am Weg Richtung Marchtrenk. Nach insgesamt knapp 400 Kilometern und unzähligen Höhenmetern verbuchten wir an diesem Wochenende nur einen Patschen und zwei defekte Zündkerzen auf unserem Pannenkonto.
Wenn Ihr Interesse an alten Fahrzeugen bzw. an unserem Verein geweckt wurde, besuchen Sie uns gerne bei einer unserer nächsten Zusammenkünfte (22.08., 12.09., 17.10. und 21.11.) ab 19 Uhr bei „Zum Herwig – s'kleine Beisl".

Kontakt: Markus Windhager, Tel.: 0664 4229 123, E-Mail: ***oldtimerrunde@gmail.com***

Rückblick

In den vergangenen Monaten gab es viel zu tun, waren doch das **25-Jahr-Jubiläum** des Vereins zu feiern und auch die Übergabe des „Heidehauses“ an den Museums- und Goldhauben-Verein.

Auch die Teilnahme an der **Kids Olympiade** am Stadtfest, bei der sehr viele Kinder und Eltern unsere Quizfragen zu Marchtrenk beantworteten, war ein schönes Erlebnis.

Parallel dazu arbeiten wir intensiv am **Band 2 des „Marchtrenk Buches“** weiter und gab es mittlerweile zahlreiche gute Gespräche, wie z. B. mit Ediana Kumpfmüller (Pfarrerin der Evang. Kirche) und Susanne Holoubek (Direktorin der Volksschule 1). Bedauerlicherweise melden sich die Marchtrenker Firmen bisher nur sehr schleppend.

Daher unser erneuter Appell: Bitte schicken Sie uns bald Informationen über Ihren eigenen Betrieb!

25-Jahr-Jubiläum

Es war ein feierlicher Abend im TRENK.S. Verschiedene Mitglieder wurden mit dem Goldenen Ehrenzeichen der Stadt Marchtrenk geehrt für ihr jahrzehntelanges Engagement für unseren Verein: DI Gerald Aichinger, Fritz Mayrhofer (MTW), Hansjörg Muckenhuber, Albin Zaininger und Richard Zwiellehner. Ein großes Danke gilt Dr. Dieter Holzhey und Gerhard Lidauer, die sehr lebhaft über ihre Jugendjahre in Marchtrenk erzählten. Reinhard Gantner bedankte sich auch beim Vorstand, der seitJahren ein harmonisches Team bildet.

Der Vorstand des Museumsvereins, v. li.: P. Zangenfeind, U. Panholzer, R. Gantner, R. Zwielehner, C. Berger, S. Fischer, A. Märzinger, E. Oelschlägel – nicht am Bild P. Birner und G. Hubmer

„Heidehaus“ in der Welser Straße 9

Die mit der Stadtgemeinde vereinbarte ausschließliche Nutzung für zwei Vereine gibt rechtliche Sicherheit und lässt uns die Gestaltungsplanung intensivieren, nämlich u. a. das Aufstellen des „Eisernen Tisches“ und des Nachbaus der „Marchtrenker Wiege“ (Details im nächsten Stadtmagazin) sowie interessante Wechselausstellungen. Wir danken besonders der Kultur-Stadträtin und dem Bürgermeister für die laufende ideelle und materielle Unterstützung!

Terminvorschau

Vereinssitzungen (Gasthaus Roitmeier)

13. September: mit Vortrag „Der Marchtrenker Mühlenweg“ von Wolfgang Niedereder

weiters am 18. Oktober und am 22. November

Alle geschichtsinteressierten Marchtrenker:innen sind sehr herzlich eingeladen!

16. September: Weinfest für die Mitglieder
im Heidehaus-Hof (nur bei Schönwetter)

07. Oktober: Besuch Dragonermuseum/Wels
mit traditionell gemütlichem Abschluss in einem bekannten Lokal

02. Dezember: Salzburg-Ausflug
mit Besuch der Wallfahrtskirche Maria Plain und des stimmungsvollen Weihnachtsmarktes in Schloss Hellbrunn

Reinhard Gantner, ***www.museumsvereinmarchtrenk.at***

Der heurige Literatur-Herbst bringt eine bunte Mischung an literarischen Texten, vorgestellt von bekannten Autor:innen.

12. September, 19 Uhr, Kultur-Café Zwieb

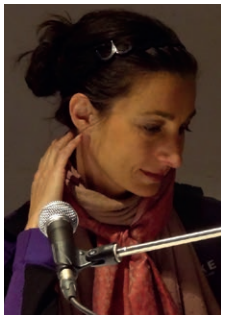

Von der mehrfachen Literatur-Preisträgerin **Angela Flam** erfahren wir viele Erlebnisse aus ihrer Kindheit in Marchtrenk. Sie wird uns auch eine Auswahl aus ihren (Sieger-)Texten vorstellen. **Günther Gessert** wird den Abend musikalisch gestalten. Er spielt auf verschiedensten Instrumenten wie Marxophon, Violinharfe und auf einem alten umgebauten Akkordeon, das an diesem Abend seine Geschichte preisgeben wird. Wir versprechen Literatur und Musik auf höchstem Niveau!

3. Oktober, 19 Uhr, Kultur-Café Zwieb

Stephen Sokoloff und Walter Lanz bieten ein satirisches Lesevergnügen aus ihrem Buch „Warum die Menschen sterblich sind“. Stephen Sokoloff wird auch aus seinem Romanprojekt „Stuarts Schtetl“ Unglaubliches berichten: Sieben Kinder fliehen 1918 aus einer jüdischen Kleinstadt aus der Ukraine in die USA. Auf ihrer langen Reise verloren sie den Glauben, nicht aber ihre Angst. Der Komponist **Ivor Truhar** spielt dazu an diesem Abend ganz meisterhaft auf der Gitarre.

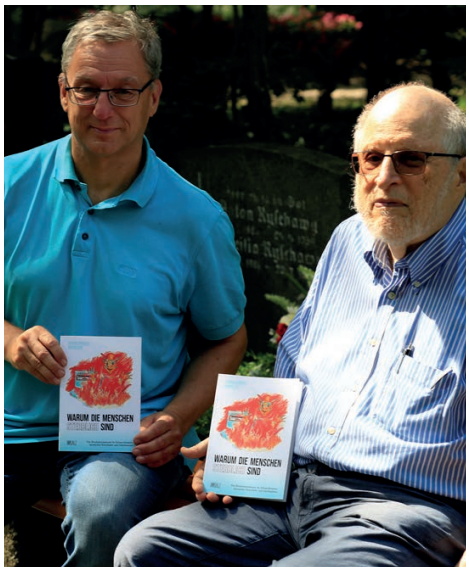

7. November, 19 Uhr, Kultur-Café Zwieb

Die beiden Marchtrenker Schauspielerinnen **Hermine Touschek und Andrea Märzinger** laden zu einem herbstlich besinnlichen Abend ein. Es werden Texte der Weltliteratur und der humorvollen Lyrik von Trude Marzik nicht nur gelesen, sondern auch spielerisch gegenübergestellt. Gerade an trüben Novembertagen wird es guttun, durch fröhliches Beisammensein dem Alltag zu entfliehen. Freuen wir uns zudem auf gute Musik von **Katrin Wiesinger**, Steirische Harmonika.

5. Dezember, 19 Uhr, Kultur-Café Zwieb

Heitere Weihnachtstexte für Herz und Seele wird uns **Monika Krautgartner** aus ihrem neuesten Weihnachtsbuch „Unterm Christbaum“ vorstellen. Die Innviertler Autorin hat mehr als 60 Bücher veröffentlicht und wird dafür sorgen, dass ihre zahlreichen Fans sich sehr wohlfühlen.

Auch Konditor-Meister **Herbert Zwieb** wird mit seiner Einladung zu einem heißen Punsch und verschiedensten Keksen sicher dazu beitragen, ebenso wie **Gertraud Durstmüller** und **Alois Starzengruber**, die den Abend mit Weihnachtsliedern umrahmen werden.

Heidi Strauss, Telefon: 0664 3905535 oder Reinhard Gantner, Telefon: 0664 4110999

Laufen für einen guten Zweck

Heuer nahm unser Verein erstmals am Wings for Life World Run teil. Unsere Mitglieder liefen bzw. walkten insgesamt ganze 142 Kilometer für all jene, die es selbst nicht können.

Bereits zum zehnten Mal fand der weltweite Charity-Lauf heuer am 7. Mai statt. Um 13 Uhr war der offizielle Start. Über die Wings-for-Life-World-Run-App wurden unsere gesammelten Laufmeter aufgezeichnet. Sobald das Catcher Car, das Auto, das das Lauffeld von hinten einzuholen versuchte, die fleißigen Läufer:innen und Walker:innen erreicht hatte, war das Ereignis beendet. Im Anschluss an den Lauf gab es für die braven Kowaringer Hoamteufeln noch ein gemütliches Zusammensitzen und eine gute Verpflegung. Im Zuge der Laufveranstaltung für einen guten Zweck bekamen unsere Mitglieder neue Laufshirts im Vereinsdesign zur Verfügung gestellt. Wir bedanken uns recht herzlich bei all unseren Sponsor:innen, die uns bei der Anschaffung dieser Trikots unterstützt haben. Ebenso ein großes Dankeschön an das Sponsoring der Startgelder, die zu 100 Prozent in die Rückenmarksforschung fließen.

Wir sind sehr stolz, erfolgreich dabei gewesen zu sein und freuen uns jetzt schon auf den kommenden Wings for Life World Run, um wieder einen Beitrag zur Behandlung und Therapie von Menschen mit Beeinträchtigung leisten zu können.

www.kowaringer-hoamteufeln.at

Red Angels

DIE 1. MARCHTRENKER FASCHINGSGILDE SUCHT

GARDEMÄDCHEN

IM ALTER VON 8 BIS 10 JAHREN

FÜR UNSERE NACHWUCHSGARDE RED ANGELS

Schnuppertraining im September auf Anfrage gerne möglich Melde dich unter garde@malau.at

Wir freuen uns auf dich!

MALAU.AT

Verstopfungsbehebung | Kanalservice | Öltankreinigung | Grubendienst | Transporte | Kran | Greiferarbeiten | Straßenreinigung

Für Sie und Ihre Umwelt!
HAIGNER GmbH
Transport und Entsorgung
4614 Marchtrenk • Kiesstraße 25 • Tel.: +43 (0) 72 43 5 22 54 • www.haigner.co.at

Malereibetrieb
Niederleitner GmbH
Meisterbetrieb seit 1978

4050 Traun, Joh.-Roithner-Str.9, Tel. 07229 - 65081
office@malerei-niederleitner.at malerei-niederleitner.at

Unsere **LANGJÄHRIGE ERFAHRUNG** ist die Garantie für Ihre **ZUFRIEDENHEIT!**
Josef Wirth

JOSEF WIRTH

BAGGERUNGEN | TRANSPORTE | ABBRUCH
JOSEF WIRTH GMBH | Jägerstraße 16 | 4614 Marchtrenk | T +43 (0) 7243/533 65
F DW - 33 | M office@baggerungen-wirth.at | www.baggerungen-wirth.at

KFZ ERLACH

KRAFTFAHRZEUG BETRIEB
KFZ-Meisterbetrieb

Westbahnstraße 26
A-4614 Marchtrenk
Tel. 0 72 43 / 51 5 79
www.kfz-erlach.at

Reparaturen aller Art und Marken • KFZ Überprüfungen gem. § 57a KFG (Pickerl) • Reifeneinlagerungen

GOLDHAUBENVEREIN
MARCHTRENK - HOLZHAUSEN

Einweihung des Jubiläumsmarterls und Maiandacht

Bei herrlichem Frühsommerwetter fand am Pfingstmontag am späten Nachmittag die Einweihung unseres Jubiläumsmaterls statt. Nach der feierlichen Segnung durch unseren Diakon Christian Bachinger wurde im Anschluss daran eine Maiandacht abgehalten. Zahlreiche Marchtrenker:innen nahmen an den Feierlichkeiten teil. Für den musikalischen Teil sorgte unser Leo Weber mit seinem Chor. Nach der Zeremonie luden wir alle zu einer Agape in den vis-à-vis gelegenen Verandagarten des Marchtrenk Museums ein.

Das Jubiläumsmarterl wurde anlässlich des 50-jährigen Bestehens des Goldhaubenverein errichtet. Die schönen Hinterglasbilder wurden dafür extra in Sandl gemalt. Das liebe Marterl, das in der Raimundstraße (gleich gegenüber dem ehemaligen Gasthof Kellerwirt) zu finden ist, ist ein kleiner Kraftplatz, der zum Verweilen einlädt. Auch ein gemütliches Holzbankerl steht ab sofort für alle bereit.

Dirndlfrühstück Stadtfest

Am Samstag des Marchtrenker Stadtfestes im Juni trafen wir uns, wie jedes Jahr, bei wunderbarem vormittäglichem Sonnenschein im Schanigarten des Stadtcafés Zwieb zu einem Dirndlfrühstück. Dirndlfrühstück natürlich zum Frühstücken, aber auch deshalb, da alle Goldhaubenfrauen in ihren schönen Dirndlkleidern kommen und wir damit vielleicht das Interesse der einen oder anderen Marchtrenkerin wecken, auch ihr Dirndlkleid wieder einmal auszuführen. Wer gerne Tracht trägt oder an den Goldhauben Gefallen findet, kann jederzeit gerne mit uns in Kontakt treten. Wir freuen uns auf Euch.

MUSIKVEREIN MARCHTRENK

Was für ein toller musikalischer Erlebnistag!

Großen Anklang fand Anfang Juni die Rätselreise des Musikvereins Marchtrenk mit anschließendem Kinderkonzert. Bei herrlichem Sonnenschein strömten viele junge Familien zum Start der Schnitzeljagd, wo die Fragen und die Wegbeschreibung ausgeteilt wurden. Circa zwei Kilometer ging die lustige Reise von der Mittelschule zur Volksschule 1, weiter über den Spielplatz im Wald oder direkt zur Landesmusikschule. Als Belohnung für das richtige Losungswort gab es Rasseleier und leckeres Eis. Nachdem

die Abenteurer:innen alle in der Musikschule eingetroffen waren und sich mit Muffins und Getränken gestärkt hatten, konnten die Kinder sowie auch Erwachsene diverse Instrumente ausprobieren. Das anschließende Kinderkonzert fand, dank Wetterglück, im idyllischen Innenhof der Landesmusikschule statt. Das Jugendstreichorchester der Landesmusikschule und das Blasorchester des Musikvereins spielten beliebte Melodien wie „Pippi Langstrumpf“, „Hey, hey, Wickie“ und „Wer hat an der Uhr gedreht“. Die Kinder machten begeistert mit – ob mit den Rasseleiern oder beim Marschieren zum „Colonel Hathís March“ aus dem Dschungelbuch.

www.mv-marchtrenk.at

Landmannschaft
der Donauschwaben
in Oberösterreich

Erinnerungstag der Heimatvertriebenen 2023

Von drhom nach daham

Wie Kinder von damals die Flucht, das Ankommen erlebten

Die Abendandacht und die Ausstellung am 9. Juni sowie der Erinnerungstag der Heimatvertriebenen in OÖ, der am 10. Juni 2023 im TRENK.S gefeiert wurde, ließ starke und berührende Gefühle bei den über 200 Besucher:innen aufkommen. Viele Erinnerungen wurden anhand der spannenden Vorträge und durch die fünf Zeitzeug:innenberichte lebendig, u. a. wurde geschildert, wie Kinder von damals die Flucht, das Ankommen erlebten.

Festgäste mit dem Organisationsteam: Präsident des Forums Volkskultur Herbert Scheiböck, Kulturreferentin und Gesamtorganisatorin Erika Wildmann, LO Bgm. Paul Mahr, Kulturdirektorin Mag. Margot Nazzal, DAG-Vors. Maria K. Zugmann-Weber, Mitorganisatorin Kulturreferentin Andrea Gessert

Kulturdirektorin Mag. Margot Nazzal und der Präsident des Forums Volkskultur Herbert Scheiböck gratulierten zur inhaltlich „runden“ Komposition. Landesobmann und Bgm. Paul Mahr dankte Mag. Nazzal mit einer Genusstasche herzlich für die großherzige Unterstützung des Landes OÖ, das ja „Pate steht“ für die Heimatvertriebenenverbände. Ein Danke gilt auch dem Team der Landsmannschaft, das diese verbindende Feier ermöglicht und perfekt organisiert hat. Danke allen!

Oesterreichischer Alpenverein

OG MARCHTRENK

Unbedingt vormerken! Vortrag „Mein Leben mit links“

Bereits jetzt kündigen wir Ihnen gerne den Vortrag „Mein Leben mit links“ von Oliver Dreier an.

Du kannst alles erreichen, wenn du es nur wirklich willst – mit diesem Motto hat Oliver Dreier den Mut nicht verloren. Ein Wimpernschlag am Tod vorbei, dazu nur noch ein Arm: Nach seinem schweren Motorradunfall brachte der Sport ihn wieder ins Leben zurück. Heute ist Oliver Duathlon- bzw. Triathlon-Weltmeister, passionierter Bergsteiger sowie Motivations-Coach und genießt sein Leben in vollen Zügen. In seinem einzigartigen Vortrag **(Do. 16. November, 19 Uhr, Pfarrsaal Marchtrenk)** erzählt er, welche Grundhaltung man aus dem Sport für das tägliche Leben übernehmen kann.

Wir freuen uns auf Ihr Kommen und wünschen Ihnen noch einen erholsamen und unfallfreien Sommer!

Weitere Infos zu unseren bevorstehenden Aktivitäten finden Sie auf unserer Website: *www.av-marchtrenk.at*

tom's
IT ENTERPRISE SOLUTIONS

Tom´s IT ist ein junges Unternehmen, welches sich auf die Planung, den Aufbau und die Betreuung von IT-Systemen spezialisiert hat.

Wir bieten unseren Kunden einen umfassenden Service von der Beratung über die Implementierung bis hin zur Wartung. Dabei legen wir besonderen Wert auf eine individuelle und kundenorientierte Beratung. Unser Ziel ist es, unseren Kunden einen optimalen Nutzen aus ihrer IT-Investition zu ermöglichen.

tom's
datacenter
www.toms-datacenter.at

Ihre Unternehmensdaten sind in unserem Datacenter immer hochverfügbar.

Wir legen größten Wert auf die Sicherheit Ihrer Daten und Applikationen.
Deshalb werden alle Daten und Applikationen ausschließlich in Österreich gespeichert und ausgeführt.

Wir kümmern uns um Ihre IT und sorgen dafür, dass Sie immer auf dem neuesten Stand sind. Somit können Sie sich voll und ganz auf Ihr Kerngeschäft konzentrieren.

● +43 7243 53091 ● office@toms-it.at ● www.toms-it.at ● Kästnerstraße 6, 4614 Marchtrenk

Dr. Evelyn Thöni

Wahlfachärztin für Augenheilkunde und Optometrie
Marchtrenk, Linzer Straße 60 / TOP 2

ORDINATIONSZEITEN:
Mo–Di 8:00–12:30 Uhr und Mi 14:00–18:00 Uhr
Freitag geöffnet nach telefonischer oder Online-Terminvereinbarung
Telefonische Terminvereinbarung unter Tel.: 07243 / 53229
Online-Terminvereinbarung unter www.augenarzt-thoeni.at

VEREINBAREN SIE EINEN TERMIN
ZUM PERSÖNLICHEN GESPRÄCH MIT
INDIVIDUELLER UNTERSUCHUNG UND BERATUNG!

MEIN TEAM UND ICH FREUEN UNS AUF SIE!

NEUE MASSAGEFACHPRAXIS IM HERZEN VON MARCHTRENK

Am 10. Juli 2023 eröffnete in der Welserstraße 23 in Marchtrenk die **Massagefachpraxis Berger**. Neben gewerblich medizinischer Massage zur Gesundheitsförderung und Krankheitsvorbeugung, wird vor allem auch Heilmassage (nach ärztlicher Anordnung) angeboten.

Im Fokus steht bei Ernst Berger das Motto „***Gesundheit bedeutet Balance***“. Ein individuell angepasstes Konzept mit einer Auswahl an verschiedenen Massagetechniken wartet auf Sie. Ob akute oder chronische Schmerzen des Bewegungsapparates, bei körperlichen Einschränkungen sowie sonstigen Beschwerdebildern steht Herr Berger gerne für Sie zur Verfügung. Profitieren Sie vom Eröffnungsangebot bis 31.08.23. Nähere Details erhalten Sie gerne unter 0699/124 15 798 oder per E-Mail an: kontakt@therapie-berger.at

Junge Generation Marchtrenk

JG-Maibaum mit traditioneller Verlosung für den guten Zweck

Von Beginn an war klar, dass er keine Wettbewerbe gewinnen würde, aber dafür wurde der symbolische „JG-Maibaum“, der dieses Mal im Garten der Familie Reder seinen Platz fand, mit viel Herz vorbereitet und feierlich aufgestellt. Zudem konnte bei der traditionellen Maibaum-Verlosung durch den engagierten Losverkauf ein Gesamtbetrag in Höhe von rund 1.500,- Euro erzielt werden, der in diesem Jahr dem Jugendrotkreuz Marchtrenk zugute kam.

Die JG Marchtrenk gratuliert den glücklichen Gewinner:innen der traditionellen Maibaum-Verlosung und bedankt sich für die rege Teilnahme.

Am 1. Mai stattete der Musikverein mit einem musikalischen Maigruß der „Jungen Generation“ einen Besuch bei ihrem Maibaum ab.

Kids Olympiade mit der JG

Einen Besucher:innenansturm verbuchte die diesjährige Kids Olympiade im Zuge des Stadtfestes, bei der auch wieder die JG mit einem Spielestand an der Startposition vertreten war, um die jungen Teilnehmer:innen gleich zu Beginn ordentlich zu motivieren.

Viel vor im Herbst

Nach einem ausgiebigen Sommerprogramm haben bereits die Vorbereitungen für die verschiedenen JG-Aktivitäten und Events im Herbst begonnen. Allen voran steht die Organisation der Konzertveranstaltung „Krampusnacht“ am Samstag, den 18. November im Full Haus, die neben feinster Rock- und Metal-Beschallung auch schaurig-schöne Showeinlagen der „Kowaringer Hoamteufeln“ bieten wird.

Bernhard Stegh, 0676 570 05 52, ***b.stegh@marchtrenk.gv.at***

Lions Club Marchtrenk
Welser Heide

©Sona Hasoyan

2. Marchtrenker Lions Vespa®-Treffen

Über rund 250 motorisierte Teilnehmer:innen freuten sich die Lions bei ihrem diesjährigen Charity-Event am Gelände des ÖAMTC Fahrsicherheitszentrums. Neben einem Prüfstand für die angereisten Roller wurde auch ein Corso entlang der Strecke Marchtrenk-Oftering-Alkoven-Fraham-Scharten und wieder retour organisiert. „Dank der Sponsorinnen und Sponsoren sowie der Charity-Erlöse konnten wir mit Unterstützung unserer Partnerclubs unser Ziel erreichen und einer Dame aus Marchtrenk ein Vorspanngerät für ihren Rollstuhl besorgen, um ihre Mobilität wiederherzustellen“, freut sich Helmut Koger vom Organisationsteam über die gelungene Benefiz-Veranstaltung.

Lions „Jumelage“ in Bad Ischl

Alle zweiJahre begeben sich die Marchtrenker Lions gemeinsam mit ihrem deutschen Partnerclub Wörth-Kandel (Rheinland-Pfalz) auf „Jumelage“ – ein Arbeitstreffen zum Austausch von Projektideen, Planen von Kooperationsaktivitäten und zur Vertiefung persönlicher Kontakte. Hierfür wurde dieses Mal ein verlängertes Wochenende in Bad Ischl verbracht, an dem die Mitglieder beider Clubs neben vielen konstruktiven Besprechungen auch Zeit für schöne Ausflüge und gemütliche Momente hatten. Besonderer Dank gebührt den Organisatoren dieses Treffens, Rudolf Hujber und Christoph Schneeberger, die sich über die rege Teilnahme am vorbereiteten Programm und über die entwickelten Zukunftsvorhaben freuten.

Für die nächste Zusammenkunft 2025 reisen die Mitglieder des Lions Clubs Marchtrenk – Welser Heide nach Deutschland.

©Helmut Grosch

marchtrenk-welser-heide@lions.at

www.starlim-sterner.com/jobs

Doppelten Porsche Bank Bonus mit kostenlosem ID.Service* sichern.

*) ID. SERVICE kostenlos für 5 Jahre ab Kaufvertrags-/Antragsdatum bzw. bis zum Erreichen von 100.000 km. Nur gültig bei Finanzierung über die Porsche Bank, ausgenommen 50:50 Kredit und Drittelfinanzierung. Mindestlaufzeit 36 Monate. Stromverbrauch: 15,3 – 19,4 kWh/100 km. CO_2-Emission: 0 g/km. Symbolfoto. Stand 06/2023.

PORSCHE WELS

Uhlandstraße 61
4600 Wels
Telefon +43 505 91136
www.porschewels.at

LASS UNS GEMEINSAM DIE ZUKUNFT FORMEN

ELMET ist Spezialist in einem besonderen Bereich der Kunststoffe – der Elastomere. Wir sind Top-Arbeitgeber für technik- und zukunftsorientierte Berufe und staatlich ausgezeichneter Ausbildungsbetrieb. Starte deine Karriere in einer zukunftssicheren Branche.

Wir freuen uns auf dich und deine Bewerbung!

- **Metalltechnik**
  HM Werkzeugbautechnik
  HM Maschinenbautechnik
- **Mechatronik**
- **Prozesstechnik**
- **Kunststoffverfahrenstechnik**
- **Doppellehre**
  Werkzeugbautechnik und
  Kunststoffverfahrenstechnik

mehr Infos

www.elmet.com
jobs@elmet.com

ELMET Elastomere Produktions- und Dienstleistungs GmbH · Tulpenstraße 21 · 4064 Oftering

ELMET
SMART SILICONE SOLUTIONS

AUTOHAUS GÄRTNER GES.M.B.H.

Autohaus Gärtner Gesellschaft m.b.H.
Kornstraße 2, 4614 Marchtrenk
Telefon: 07242 / 42056
Email: office@auto-gaertner.at

Wir sind von Montag bis Freitag von 7:30 bis 18:00 Uhr
und Samstags von 9:00h bis 12:00 Uhr für Sie da.

KAROSSERIE FACHBETRIEB

Kfz REPARATUR FACHBETRIEB

Serviceleistungen für alle Automarken

- Neu- und Gebrauchtwagen
- Karosseriespenglerei und Unfallinstandsetzung
- Einbrennlackiererei
- Direktverrechnung mit der Versicherung
- Kleinschadenreparatur
  (Spot-Repair z. B. Windschutzscheibe)
- Dellen- und Hagelschadenreparatur
- Leihwagen während der Reparatur
- Prüfplakette § 57 a
- Servicearbeiten
- KFZ-Reinigung und Politur
- Sommer- und Winterreifen
- Alu- und Stahlfelgen
- Reifeneinlagerung
- Kredit- und Leasingfinanzierung
- Neu- und Gebrauchtwagen

Mutter- und Vatertagsausflug war tolles Erlebnis

Bei schönem Wetter starteten wir am 10. Mai zum Mutter- und Vatertagsausflug. Unser erstes Ziel war das Kloster Hohenfurth (Vyssi Brod) in der Tschechei.

Bei einer interessanten Führung durch die Klosteranlage erfuhren wir, dass dieses Kloster zum Kloster Wilhering gehörte. Der Seniorenbund lud anschließend alle Teilnehmer:innen zum Mittagessen ein.

Am Nachmittag ging es weiter nach Krumau. Eine tolle Stadtführung gab uns Einblicke in die geschichtliche Entwicklung dieser historischen, äußerst interessanten Ansiedlung an der Moldau. Nach einem Kaffeehausbesuch traten wir wieder die Heimreise an.

Unsere nächsten Aktivitäten:

17. August
Grillfest im UNION-Heim

27. September
Ausflug München-Viktualienmarkt-Bavaria Filmstadt

Wir gratulieren sehr herzlich:

Franz Hintenaus	(93)	Ingrid Kreutzer	(80)
Justina Neuber	(85)	Andreas Rak	(85)
Felix Großschartner	(80)	Hildegard Braun	(85)
Anna Franzesco	(80)	Maria Krenn	(90)
Alois Tauscher	(91)	Robert Moshammer	(98)
Margarete Wittmann	(80)	Juliane Brandmair	(90)
Johann Brandmair	(90)	Maria Dornauer	(97)
Theresia Ruttinger	(91)		

Italienreise – fünf schöne Tage in der Lombardei

Im Frühjahr startete der Seniorenbund zu einer fünftägigen Rundreise in die Lombardei. Ausgangspunkt für unsere täglichen Ausflüge war Piacenza. Am ersten Tag stand die Kartause von Pavia auf dem Programm. Die Klosteranlage stammt aus dem Mittelalter und beeindruckt durch die zahlreichen Kunstschätze. Vigevano mit dem unverfälschten Stadtplatz aus der Renaissance und die Stadt Pavia wurden am Nachmittag besichtigt. Das Hotel Grande Albergo di Roma verwöhnte uns jeden Tag mit italienischer Küche und Weinen aus der Region.

Die Stadt Parma mit zahlreichen Bauten aus der Zeit der Habsburger erinnerte uns am nächsten Tag an die Zeit der Monarchie. Natürlich durfte eine Verkostung des berühmten Parmaschinkens mit Parmesan und Prosecco nicht fehlen. Der Höhepunkt der Reise war die Besichtigung von Mailand. Das Opernhaus, das berühmte Gemälde „Das letzte Abendmahl“ und der Mailänder Dom begeisterten alle Reiseteilnehmer:innen.

SOZIALE INITIATIVE
Menschliche Entwicklung fördern

GWA
Gemeinwesenorientierte Jugendarbeit Marchtrenk

FREI-, BEGEGNUNGS- und BEWEGUNGSraum – unsere Aktivitäten und Sommerangebote

In den vergangenen Wochen verlagerte sich das Geschehen im Jugendraum wetterbedingt immer mehr in den Außenbereich – der Jugendraum wurde zum FREIraum. Jugendliche sind nun im öffentlichen Raum wieder sichtbarer. Durch den neu geschaffenen FREIraum ist auch ein Schritt Richtung BEGEGNUNGSraum geschafft – wir freuen uns über alle, die mit uns und den Jugendlichen ins Gespräch kommen. Die Erfahrungen zeigen: Generationenübergreifende Dialoge sind wichtiger denn je: Sie verbinden und bauen Vorurteile ab! Kommen Sie vorbei – jeden Dienstag und Donnerstag zwischen 18:30 und 20:30 Uhr (nur bei Schönwetter) und seien Sie unser Gast!

Das zurückliegende Halbjahr hat zudem den Bedarf deutlich gemacht, Sportplätze zu öffnen – um den bewegungshungrigen Jugendlichen die Möglichkeit zu geben, sich in ihrer Freizeit sportlich zu betätigen. Für die Ferien haben wir deshalb einen BEWEGUNGSraum geschaffen. Jeden Dienstag (13–16 Uhr) und Donnerstag (10–13 Uhr) sperren wir den Sportplatz bei der Mittelschule auf für alle, die sich gerne bewegen und bieten Bewegungsangebote an. Von Yoga über klassische Ballspiele bis hin zu Fuß-, Volley- und Basketball ist für jede:n etwas dabei. Ohne Anmeldung, kostenlos, für Jung bis Alt – einfach vorbeischauen und in Bewegung kommen!

E-Mail: ***gwa-marchtrenk@soziale-initiative.at***

PENSIONISTEN VERBAND OBERÖSTERREICH
Ortsgruppe Marchtrenk

Richtig.Wichtig.Stark.

Großteils adäquat „uniformiert“ und bestens gelaunt begaben wir uns mit Stadtrat Bernhard Stegh im Mai auf „Bierroas“ zu den Brauereien in Obertrum und Uttendorf. Verschiedene Biersorten wurden zusammen mit Innviertler Knödeln eingehend verkostet. Und unsere Damen besuchten gleichzeitig Schloss Artstetten zur Pfingstrosenblüte.

Eine Floßfahrt mit der „schwimmenden Almhütte“ unternahmen wir im Juni auf der Enns. Mit Musik und Tanz schmeckte der Schweinsbraten besonders gut. Ein lustiger Ausflug ging viel zu schnell vorbei.

Kontakt: ***Otto.Kickinger@gmx.at***

ST

STEINER GmbH

www.steinergmbh.at

Tel.: 05/0282

Baggerungen - Transporte - Containerverleih - Entsorgungen - Abbruch - Demontagen - Recyclinghof - Deponien - Mietpark - Handel - Kehrmaschinen - Straßenreinigung - STEINER BIGBAG

PHOTOVOLTAIK BOOMT:

ABER ACHTUNG BEI ÄLTEREN DÄCHERN

Angesichts steigender Energiekosten kann sich jeder glücklich schätzen, der eine Photovoltaikanlage bekommt. Doch bei der Montage auf Dächern, die bis 1995 eingedeckt wurden, ist besondere Vorsicht geboten. Bei der Montage könnten krebserregende Fasern freigesetzt und in das gesamte Haus verschleppt werden, mahnt Anton Dallinger. Der Dachberater, gerichtlich zertifizierte Sachverständige sowie Dachdecker und Spenglermeister ist spezialisiert auf Asbestüberprüfungen, staatlich geprüft nach TRGS 519. Damit kennt er die Tücken und Gefahren, die in älteren Dächern lauern.

Herr Dallinger, die Energiekrise hat einen Boom bei Photovoltaikanlagen ausgelöst. Doch nicht jedes Dach ist gleichermaßen geeignet. Welche Gefahr lauert besonders in älteren Dächern?

Owohl die Herstellung und das Inverkehrbringen von asbesthaltigen Produkten seit 1990 verboten ist, tickt die Zeitbombe Asbest in älteren Dächern weiter. Bis 1995 kamen noch Asbestzementplatten in Umlauf. Das fatale daran: Bei falscher Montage von Photovoltaikhaltern werden bei einer einzigen Bohrung mehrere 100.000 krebserregende Asbestfasern frei. Durch das Einatmen können diese Fasern in die Lunge gelangen und zu schweren Krankheiten wie Asbestose, Kehlkopfkrebs oder Rippenfellkrebs führen.

Raten Sie von der Montage komplett ab oder gibt es Sicherheitsvorkehrungen, die getroffen werden können?

Ich rate nur zur Montage, wenn die besonderen Regelungen und Arbeitsvorgänge genauestens eingehalten und spezielle Einbauteile verwendet werden. Ansonsten muss mit krebserregenden Asbestfasern im Dachboden gerechnet werden. Die Asbestzementplatten sind vorab zu überprüfen, sie müssen für die Wartungsarbeiten bzw. Begehungen und für die Verlegung der Photovoltaikanlage geeignet sein und dürfen keinesfalls Risse oder Vorschädigungen aufweisen. Neue Befestigungsschrauben sind in einer Größe zu wählen, die den Bohrlochdurchmesser nicht verändern. Bohrungen in alten Asbestzementplatten sind unbedingt zu vermeiden, damit es zu keiner Asbestfaserfreisetzung kommt.

Was wäre in diesem Fall zu tun?

Den Dachboden solange nicht betreten, bis eine Messung bzw. sorgfältige Dekontaminierung erfolgt ist. Generell ist nach der Montage der Photovoltaikanlage eine Freimessung der Asbestfaserbelastung sinnvoll.

© Shutterstock, FA. Zweimalig

DACHBERATUNG GMBH
Sachverständigenbüro
MMst. SV Anton Dallinger
Bosruckstraße 2, 4600 Thalheim bei Wels
Tel.: 0664/4424370
E-Mail: office@dach-beratung.at
www.dach-beratung.at

Fotos © Andreas Willdoner

ULTRACYCLINGTEAM

Vize-Staatsmeister 2023

Was für ein Jahr für unsere „Rad-Cracks“!?! Nach den vielen Erfolgen in der ersten Rennhälfte heuer erkämpfte unser Zeitfahrspezialist Karl Tutschek mit seinem Partner Gerald Hauer bei den österreichischen Meisterschaften im Paarzeitfahren den nächsten Riesenerfolg für unser Team.

Karl Tutschek fuhr auf den zweiten Gesamtrang und krönte sich somit mit dem Vize-Staatsmeister-Titel im Paarzeitfahren der Saison 2023! Auch bei den vergangenen Rennen fuhr unser Team regelmäßige Podiumsplätze ein und feierte Siege, wie zum Beispiel mit zwei ersten Plätzen beim Waidhofner Radmarathon. Für die zweite Rennhälfte sind noch einige Rennen geplant. Der Abschluss wird wieder beim „King of the Lake“ beim Mannschaftszeitfahren sein, wo unser Verein mit einem Vierer-Team und einem Zehner-Team ins Rennen gehen wird.

Falls Sie sich für unser Team interessieren oder gerne einmal eine Radrunde mit unseren Vereinsmitgliedern drehen möchten, unter ***www.ultracyclingteam.at*** oder ***www.radsportfreunde-marchtrenk.at*** finden Sie immer aktuelle Infos oder Sie kommen montags bzw. mittwochs um 18 Uhr einfach zur Eishalle Marchtrenk, um gemeinsam mit uns in die Pedale zu treten.

ARBÖ

Biker Charity Tour – ein voller Erfolg!

67 Motoräder und – inklusive Beifahrer:innen – ca. 80 Biker:innen waren bei der von den Red Bikern des ARBÖ Ortsklubs Marchtrenk schon zum 13. Mal durchgeführten Biker Charity Tour heuer dabei.

Ralf Bachtrod (Mitte) mit den Veranstaltern des ARBÖ Ortsklubs Marchtrenk Obmann Engelbert Schöller (re.) und Red-Biker-Präsident Karl Kinast (li.)

2.500,- Euro kamen zusammen, die der Tagesstruktur des Instituts Hartheim für Menschen mit Beeinträchtigung in Marchtrenk übergeben wurden. Die Tour führte über 140 Kilometer und für einen Zwischenstopp stellte uns der Sportverein Kopfing sowohl seine Einrichtungen als auch die Toiletten zur Verfügung. Gestärkt mit Getränken und Kuchen ging die Tour nach der Pause weiter nach Marchtrenk, wo bereits viele Helfer:innen mit Speisen und kalten Getränken warteten. Hierfür waren bei den hohen Temperaturen alle sehr dankbar und genossen entsprechend die vorzügliche Versorgung.

Die Teilnehmer:innen der Biker Charity Tour 2023

Neben einer Tombola und vielen Spenden konnte ein sehr positives finanzielles Ergebnis erzielt werden. Inklusion ist für die Red Biker und den ARBÖ Ortsklub Marchtrenk keine leere Phrase: Wir und die vielen Sponsor:innen helfen gerne! Ralf Bachtrod vom Institut Hartheim nahm die Spende von den vielen Teilnehmenden gerne und mit viel Freude entgegen.

Taekwondo ASKÖ Marchtrenk

Florian Pichler ist Taekwondo-Staatsmeister 2023

Nach 2019 gelang es wieder einem DELTA-Taekwondo-Kämpfer, einen Staatsmeistertitel nach Machtrenk zu holen. In der Klasse Herren bis 80 kg gelang es Florian Pichler mit perfekter Taktikumsetzung und engagiertem Einsatz, im Finale einen ehemaligen Sportler des Nationalteams zu bezwingen. Herzliche Gratulation zu diesem tollen Erfolg!
Aber auch seine Teamkollegin Celine Pham (Damen bis 53 kg) kämpfte vorbildlich und es fehlte auch bei ihr nicht viel zum Staatsmeistertitel. Auch Valentin Reichmann (Herren bis 74 kg) überzeugte mit einer guten Leistung und und errang Bronze.
Dass wir uns aber auch keine Sorgen für die Zukunft machen müssen, bewies unser Nachwuchs: Bei der heurigen Landesmeisterschaft gewannen wir mit einem großen Team mit 27 Medaillen überlegen die Vereinswertung.

Das nächste große Ziel für diese Sportler:innen sind die österreichischen Meisterschaften im Oktober – wir wünschen viel Erfolg!

Willst auch du Teil unseres Teams werden?
Dann komme zu uns ins Training...
Einstieg jederzeit möglich – wir freuen uns auf dich!

Montag (Dreifachturnhalle Marchtrenk)
17:00 – 18:00 Uhr (Kinder von 6 bis 8 Jahre)
18:00 – 19:30 Uhr (ab 9 Jahre)

Donnerstag (Dreifachturnhalle Marchtrenk)
17:00 – 18:00 Uhr (Kinder von 6 bis 8 Jahre)
18:00 – 19:00 Uhr (Kinder von 9 bis 12 Jahre)
19:00 – 20:30 Uhr (ab 13 Jahre)

Mag.ª Christine Hübler, E-Mail: ***huebler38@yahoo.de***

DELTA Sportpark Marchtrenk

FALLSCHULE-WORKSHOP

(AB 14 JAHRE) Max. Teilnehmerzahl: 12 Personen

In diesem Kurs werden die Grundlagen der Fallschule für alle Altersgruppen und Fitnesslevels vermittelt. Der Schwerpunkt liegt hier auf verletzungsprophylaktischen Techniken, um richtig zu fallen, abzurollen und Stürze abzufedern.

Samstag, 23. September 2023
von 10:00 bis 12:00 Uhr

DELTA Sportpark Marchtrenk
(Gymnastikraum)

50 % Ermäßigung für Vereins- bzw. DELTA-Mitglieder

Anmeldung bis 28.08.2023
telefonisch ***0676 / 311 03 48*** oder
per E-Mail an ***huebler38@yahoo.de***

Trainerin: **Mag. Jürgen Tobisch** (6. Dan Taekwondo)
Leitung: **Mag.ª Christine Hübler** (5. Dan Taekwondo)

*Golf Rabbit 45: Angebot im Restwertleasing der Porsche Bank inkl. USt., vollKASKO, Kfz-Haftpflicht, Kfz-Insassenunfall-Versicherung, Kfz-Rechtsschutz-Versicherung zzgl. gesetzl. Vertragsgebühr EUR 126,04 und Bearbeitungskosten EUR 290,00, Gesamtleasingbetrag EU 23.990,00, Laufzeit 60 Monate, 10.000 km/Jahr, Eigenleistung (VZ-Depot) EUR 6.310,00. Versicherungsstufe 00, KASKO Selbstbehalt EUR 350,- bei Reparatur in einer Markenwerkstatt, Haftpflicht Anmeldebezirk S, ab 24 Jahre. Bereits berücksichtigt: EUR 1.000,- Porsche Bank Bonus, EUR 500,- Porsche Bank Bonus Rabbit 45 und EUR 500,- Versicherungsbonus bei Finanzierung und Abschluss einer KASKO über die Porsche Bank Versicherung. Für Porsche Bank Boni gilt: Mindestlaufzeit 36 Monate. Ausgen. Sonderkalkulationen für Flottenkunden, Behörden, ARAC, Botschaften und Diplomaten. Die Boni sind unverbindl., nicht kart. Nachlässe inkl. USt. und NoVA und werden vom Listenpreis abgezogen. Gültig bis 31.12.2023 (Antrags- und Kaufvertragsdatum). Verbrauch: 4,3 – 6,6 l/100 km. CO_2-Emission: 113 – 150 g/km. Stand 07/2023.

PORSCHE WELS

Uhlandstraße 61
4600 Wels
Telefon +43 505 91136
www.porschewels.at

www.sterner-tools.com/lehre

NEUERÖFFNUG | BEAUTY SALON

PURELY BEAUTÈ

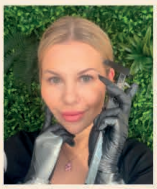

Seit Anfang dieses Jahres gibt es einen neuen Beauty-Hotspot in Marchtrenk und zwar Purely Beautè in der Mühlbachstraße 23. Gründerin Melanie Knopf bietet Ihren Kunden ein breites Sortiment.

VON WIMPERN BIS ZU PERMANENT MAKE-UP

Neben Permanent Make-up den sogenannten „Powder Brows" und Lippen Pigmentierungen „Lip Blush" werden außerdem noch Brow- und Lashliftings sowie Wimpernverlängerungen und Verdichtungen angeboten. Auch das Entfernen von Permanent Make-up ist mittels PMU Remover möglich.
Beauty- Fans kommen hier also definitiv auf Ihre Kosten!

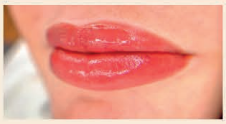

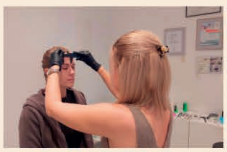

TERMINVEREINBARUNGEN

Terminvereinbarungen werden über WhatsApp entgegengenommen unter der Nummer +43 699 150 868 52. Weitere Informationen können Sie auf der Homepage www.purelybeaute.com entnehmen.

Als Willkommensgeschenk gibt es im August auf alle Behandlungen -10%.
Ich freue mich auf euch!

www.purelybeaute.com
instagram: purely.beaute

SPORT UNION MARCHTRENK

Aktivprogramm 2023/24

	ZEIT			ORT	ANSPRECHPERSON
MONTAG	09:00–10:00	Senior:innenturnen		UH	Karin Andrea Völkl
	16:00–19:00	Tennistraining Kinder/Jugend (Tennisplatz)		UH	Hannes Foissner (Sommersaison)
	17:00–21:00	Beachvolleyball (Sommersaison)		SB	Michael Neller
	19:00–21:00	Krav Maga		UH	Florian Scherer
	17:15–18:30	Mädchenturnen (6-12Jahre)		VS 1	U. Höhn, E. + S. Ehrenecker
	18:30–19:30	Step Aerobic	6	VS 1	Eva Maria Höpoldseder
	19:30–21:00	Urban-Dance-Kurs	4	VS 1	Stephanie Ehrenecker
	18:00–19:00	Laufen & Walken	2	UH	Alexander Hackl
	18:45–20:00	Damenturnen / Fitness		VS 1	Maria Kratzer
	20:00–21:45	Volleyball II (Hallensaison)		NMS	Dominik Werner
DIENSTAG	09:00–11:00	Senior:innen-Tanzen		UH	Tanzlehrer:in
	10:00–12:00	Stöbeln Senior:innen		UH	Franz Heilinger
	17:00–18:00	Eltern-Kind-Turnen		VS 1	K. Viereckl
	18:30–20:00	Herrenturnen I / Fitness		VS 1	Willi Stangl
	18:30–23:30	Tischtennis - Meisterschaftsspiele		UH	Frank Krämer
	20:00–21:45	Volleyball II (Hallensaison)		VS 1	Dominik Werner
MITTWOCH	09:00–10:00	Wirbelsäulengymnastik		UH	Christine Wiesmayr
	14:30–16:30	Tennistraining Kinder/Jugend (Tennisplatz)		UH	TAF – Trainer (Sommersaison)
	17:00–21:00	Beachvolleyball (Sommersaison)		SB	Michael Neller
	17:15–18:15	Kleinkinderturnen (4-6 Jahre)		NMS	Daniela Wiesmeier
	17:15–18:30	Bubenturnen (6-10 Jahre)		NMS	Stefan Wiesmeier, Stefan Bell
	17:30–20:00	Stöbeln (Sommersaison)	3	UH	Joe Kreindl
	18:00–20:00	Fußball (Sommersaison)		UH	Christoph Baumüller
	18:30–20:00	Turnen weibl. und männl. (ab 11 Jahren)		NMS	Otmar Binder
	18:00–19:30	Tischtennis Hobbyspieler:innen		UH	Frank Krämer
	19:30–22:30	Tischtennis Meisterschaftstraining		UH	Frank Krämer
	20:00–21:45	Fußball (Hallensaison)		NMS	Christoph Baumüller
DONNERSTAG	17:00–18:00	Zirkusturnen		NMS	Kerstin Mitterlehner
	17:30–18:30	Pilates	5	UH	Stefanie Bernegger
	18:00–19:00	Fußball Kinder		UH	Christoph Baumüller
	19:00–21:00	Krav Maga		UH	Florian Scherer
	19:15–21:45	Volleyball (Hallensaison)		NMS	Michael Neller
FREITAG	17:00–19:30	Turnen – Leistungsriege		NMS	Deniz Bienert
	18:30–20:00	Herren Fitness / Kondition ...		NMS	Klaus Straka
	18:00–23:30	Tischtennis - Meisterschaftsspiele		UH	Frank Krämer
	20:00–21:45	Volleyball II (Hallensaison)		NMS	Dominik Werner

UH *Unionheim (Bahnhofstr. 68a)* VS 1 *Dr.-Renner-Schule*
SB *Silicon Beach (Freizeitanlage)* NMS *Dr.-Körner-Schule (Dreifachturnhalle)*

Nähere Informationen:

Homepage der Sportunion Marchtrenk oder
Info und Anmeldung:
2 alexander@hackl.co
3 kreindl.josef@drei.at
4 stephanie.ehrenecker@ufg.a
5 stefanie.bernegger@gmail.com
6 e.hoepoldseder@gmail.com

Saison 2023/24:

In den Sporthallen der Stadtgemeinde Marchtrenk von 18.09.2023 bis 05.07.2024

Nähere Informationen: ***https://marchtrenk.sportunion.at***

Intensive Nachwuchspartnerschaft

Der SC Ebner-Trans Marchtrenk freut sich über eine intensive Nachwuchspartnerschaft mit dem renommierten Unternehmen Starlim & Sterner, dank derer kürzlich zwei neue Jugendtore sowie ein Großfeldtor in Empfang genommen werden konnten. Diese wertvollen Spenden tragen maßgeblich zur Verbesserung des Trainings- und Spielbetriebs unserer talentierten Nachwuchsspieler bei. Besonders erfreulich ist auch die Sponsoring-Zusage von Starlim & Sterner für die Bambini-Mannschaft, die nun mit neuen Dressen auflaufen kann.

Ehrungen

Folgende SC-Mitglieder wurden für ihre langjährige Vereinsarbeit ausgezeichnet:

Claudia Aichinger (Sportehrenzeichen in Silber)

Christian Baschlberger (Sportehrenzeichen in Silber)

Gerhard Warsch (Sportehrenzeichen in Gold)

Alfred Pöhli (Sportehrenzeichen in Gold)

Saisonfinale Kampfmannschaft und 1b

Mit einem beeindruckenden Saisonfinish hat die Kampfmannschaft des SC Ebner-Trans Marchtrenk in der Landesliga Ost einen starken fünften Platz erreicht. Lediglich zwei Punkte trennten die Männer von Trainer Adam Kensy vom direkten Aufstiegsplatz. Auch die 1b-Mannschaft unter der Leitung von Helmut Puttinger blickt auf eine erfolgreiche Spielzeit zurück. Mit einer herausragenden Leistung sicherte sich die Mannschaft den sensationellen Vizemeistertitel im Reservebewerb. Im kommenden Jahr wird die Mannschaft unter dem Namen SC Ebner-Trans Marchtrenk Juniors in der 2. Klasse Mitte-Ost antreten.

www.facebook.com/SCMarchtrenkFanseite

ASKÖ SV Mauky´s Verfliesung Viktoria Marchtrenk

Kampfmannschaft

Unsere Elf konnte sich auch heuer im Spitzenfeld der Landesliga Ost etablieren! Nach einem kleinen Durchhänger nach der Winterpause fand unsere Mannschaft dann doch wieder zu ihrer gewohnten Stärke und schloss die Saison mit dem hervorragenden 6. Platz ab.

1B-Mannschaft – Meister LL Ost Reserve

Besonders erfreulich verlief die Meisterschaft für unser junge 1B-Mannschaft unter Führung von Trainer Gerhard Ernecker. In einem spannenden Meisterschafts-Finish holte sich unser Team mit einem 2:2-Auswärtsremis bei Admira Linz den verdienten Meistertitel. Dieser Titel zeigt das große Potenzial unserer jungen Spieler, von denen dem einen oder anderen, in naher Zukunft, der Sprung in die Kampfmannschaft gelingen sollte. Gratulation an die Spieler und an die Betreuer!

Nachwuchs

Einen ganz tollen Erfolg feierte unsere SPG Marchtrenk U14. Mit einem klaren 12:0-Sieg am letzten Spieltag gegen

die SPG Haibach/Aschach unterstrichen die Jungs die klare Vormachtstellung in der Unterliga U14 Mitte. Gratulation an die Mannschaft und an das Betreuerteam.

Stadtfest 2023

Das Stadtfest war für unseren Verein auch heuer wieder ein voller Erfolg. An unserer neuen 360-Grad-Bar sowie auf der großen Terrasse begrüßten wir zahlreiche Besucher:innen. Bei kühlen Getränken und gutem Essen wurde bis tief in die Nacht gefeiert. Ein großer Dank an alle helfenden Hände, die zum guten Gelingen beigetragen haben. Im Rahmen des Stadtfestes wurde auch die Verlosung unserer Bausteinaktion durchgeführt. Den Hauptpreis, ein E-Bike der Marke „My Esel“, ging an die glückliche Gewinnerin Luise Keul. Wir danken allen Sponsor:innen und Gönner:innen, die uns hierbei unterstützt haben und gratulieren allen Gewinner:innen herzlich.

www.viktoria-marchtrenk.at

Laufsportclub
Wels-Land

Erfolg in Salzburg

Beim Vereinsausflug nach Salzburg von 16. bis 18. Juni stand neben dem geselligen Miteinander natürlich auch das Laufen am Programm. Im Rahmen des „mozart100“ absolvierten die Vereinsmitglieder den „mozart City Trail“ (9 km + 300 HM), den „mozart Half Marathon“ (21 km + 900 HM) und den „mozart Light“ (31 km + 1.300 HM). Beim „City Trail“ erreichte das „Mixed Team“ (Tamara Reisinger, Filip Swietek und Manuel Schönhuber) den 1. Platz.

Neue Mitglieder sind bei uns herzlich willkommen!

Ob Erlebnisläufer:in oder leistungsorientierte/r Läufer:in, noch junge Sportler:innen oder eben jung gebliebene, Anfänger:innen oder Fortgeschrittene: Wir informieren dich gerne oder du kommst einfach mal zum Lauftreff!

Tamara Reisinger - Tel. 0676 / 69 54 942
Siegi Buchgeher - Tel. 0664 / 7375 2436

LSC/DELTA Lauftreff *jeden Donnerstag*

17:15 – 17:45 Uhr: Lauf ABC / Stabi-Training
17:45 – 18:45 Uhr: Lauftreff mit Laufcoaches
Start: **DELTA Sportpark Marchtrenk**

Wir sind dabei:

Stadtgrandprix Marchtrenk am 15.08.2023
Holzhausner Lauf am 01.10.2023

DELTA Sportpark Marchtrenk
FITNESS & TENNISHALLE
www.delta-sportpark.at | 0699 / 199 525 27

LSC WELS/LAND

LAUFZENTRUM
MARCHTRENK

RUN – JUST FOR FUN: Samstag 24.09.2023
RUNNERSFUN • WALK & RUN

Teilnahme kostenlos, kein Wettkampf, keine Zeitnehmung!
Anmeldung erbeten, aber nicht erforderlich.
Wieviele Strecken du absolvierst, entscheidest du!

Für jede absolvierte Strecke gibt es ein Tombola-Los.
Die Verlosung der Tombolapreise findet ab 15:00 Uhr statt.

Gestartet wird für Geher und Läufer bei Streckentafel im Freizeitzentrum zu folgenden Zeiten:

09:00 Uhr – 2,5 km
09:30 Uhr – 5,6 km
10:30 Uhr – 8,1 km
12:00 Uhr – 11,5 km

Anschließend: Gemütlicher Ausklang

Erfolgreiches Debüt des 1. Marchtrenker Boccia Cups

Der 2022 gegründete 1. Marchtrenker Boccia Club veranstaltete am Ende Juni sein erstes Boccia-Turnier auf dem Freizeitgelände bzw. auf den Silicone-Beach-Plätzen. Die Veranstaltung war ein voller Erfolg und erfreute sich großer Teilnahme sowie Begeisterung. Ganze 32 Mannschaften nahmen am Turnier teil, was uns sehr stolz macht. Insgesamt waren knapp 200 Personen anwesend, um entweder selbst mitzuspielen oder andere Teams anzufeuern. Der 1. Marchtrenker Boccia Club hatte sich zum Ziel gesetzt, eine Freizeitaktivität anzubieten, die Menschen aller Altersgruppen anspricht. Und so nahmen Spieler:innen unterschiedlichen Alters am Turnier teil und genossen die gesellige Atmosphäre

sowie den sportlichen Wettbewerb. Wir danken allen teilnehmenden Teams recht herzlich fürs Dabeisein. Eine herausragende Leistung lieferten die TT-Freaks ab, die den ersten Boccia-Cup für sich gewinnen konnten. Herzlichen Glückwunsch zum Turniersieg! Ebenso danken wir unseren zahlreichen Sponsor:innen und Unterstützer:innen, die dieses Turnier ermöglicht haben. Bereits jetzt freuen wir uns auf ein Wiedersehen im nächsten Jahr und erneut auf zahlreiche Teilnehmer:innen.

marchtrenker.bc@gmail.com

ASKÖ MARCHTRENK

Neuer Schwung in der Sektion Laufen

Mit der Wahl im Zuge der Mitgliederversammlung übernahm Renate Oliva offiziell die Leitung in der Sektion Laufen. Seither ist ein deutlicher Aufschwung spürbar. So wurde unter den Aktiven eine Auswahl an Volksläufen zur gemeinsamen Teilnahme gewählt: Delta Stunden Lauf, Welser Halbmarathon, Oberbank Linz Donau Marathon, 35. Österreichischer Frauenlauf Wien, Papierstadtlauf Laakirchen, Traunsee Halbmarathon.

Linz Marathon

Frauenlauf Wien

Nach dem Marchtrenker stadtgrandprix stehen noch der Holzhausener Herbstlauf und der Wolfgangseelauf auf der To-do-Liste der Laufsektion. Das gemeinsame Training findet jeden Montag statt. Treffpunkt ist um 19 Uhr beim Vereinsheim (Badgasse 8). Nach diversen Neuzugängen können mehrere Tempo-Gruppen angeboten werden. Interessierte sind jederzeit herzlich willkommen!

www.askoe-marchtrenk.at

Heizung tauschen & wohlfühlen: Jetzt mit bis zu 12.400€ Förderung!

DÄMON HAUSTECHNIK

Elektro und Energie

Telefon: +43 7243 53632
wasser@daemon-haustechnik.at

Elektro-Installation
Alarmanlagen
Blitzschutz, SAT & Netzwerk
Photovoltaik, Ladestationen
Anlagenüberprüfung
Service, Reparatur

Wasser und Wärme

Telefon: +43 7243 53632
wasser@daemon-haustechnik.at

Gas, Wasser, Heizung
Neubau, Sanierung
barrierefreies Bad
Lüftung, Klimaanlagen
Service, Reparatur
Solaranlagen, Wärmepumpen
Pelletsanlagen, uvm.

Interessiert an einer PV Anlage? Wir sind Ihr Fachpartner in Marchtrenk!

Spätsommerfest des ASV

Am 1. Mai war an der Traun wieder richtig was los. Wie jedes Jahr bei unserem Anfischerfest kamen unsere Gäste, um gemütlich etwas zu trinken, einen leckeren Steckerlfisch oder unsere Bratwürstel zu essen und sich nett zu unterhalten. Nur, mit so einem Andrang konnten wir wirklich nicht rechnen. So kam es, dass manche leider keinen Steckerlfisch mehr bekamen.

Das tut uns ehrlich leid. Und das wollen wir wieder gut machen! Daher veranstaltet der Angelsportverein heuer noch ein **Spätsommerfest am 10. September**. Dieses Mal gibt es neben den Steckerlfischen auch gegrillten Schopf als Alternative. Wir stellen an der Traun wieder unsere Zelte auf und werden uns bemühen, dass jeder Gast das bekommt, was sie/er gerne möchte.

Ab 9 Uhr startet der Frühschoppen, ab 10:30 Uhr gibt es Gegrilltes – wie immer in Top-Qualität vom Holzkohlengrill.

www.asv-marchtrenk.at

Team Schaper. Kompetenz hilft.

Großen Wert legen wir auf Pflegeprodukte und Heilbehelfe. Unser Ziel ist es, Ihren Alltag wesentlich zu erleichtern und ein sorgenfreies Leben zu unterstützen. So tragen Gehhilfen, Rollstühle, Badehilfen oder unsere Pflegebetten bei, die Beweglichkeit im Alltag zu verbessern.

Badewannenlift

Elektrisches Pflegebett

Leichtgewichtsrollstuhl

Carbonrollmobil

Express-Zustellung in Oberösterreich innerhalb 24 Stunden

Neu renovierte Shops 2x in Wels & Grieskirchen

Schaper

Zentrale Wels
Dr. Salzmann-Straße 6
4600 Wels
07242 463 22

Öffnungszeiten:
Montag bis Freitag
08:30 – 13:00 & 13:30 – 17:00 Uhr

Filiale Wels Krankenhaus
Grieskirchner Straße 49
4600 Wels
07242 351 190

Öffnungszeiten:
Montag bis Freitag
08:30 – 17:00 Uhr

Filiale Grieskirchen
Stadtplatz 6
4710 Grieskirchen
07248 624 55

Öffnungszeiten:
Montag bis Freitag
08:30 – 13:00 & 14:00 – 17:00 Uhr

9. Marchtrenker „stadtgrandprix“

Laufevent im Stadtzentrum von Marchtrenk, am Dienstag, 15. August 2023

Start: 10:00 Uhr ***„stadtgrandprix“*** / 12:00 Uhr ***„young & fun“*** Stadtplatz Marchtrenk
Bewerbe: 1 Meile / **3 MEILEN** / 10 Meilen / 10 Meilen Staffellauf / „YOUNG AND FUN“ Kinder- und Jugendlauf
Rahmenprogramm: SiegerInnen-Ehrungen, Imbissmeile, Liveacts auf der Showbühne u. v. m.
Veranstalter: ASKÖ Marchtrenk in Kooperation mit der Stadtgemeinde Marchtrenk
Anmeldungen / Aktuelle Informationen:
www.stadtgrandprix.at

ASKÖ MARCHTRENK SEIT 1921

MODERN. MENSCHLICH. MARCHTRENK • AUF DEN PUNKT GEBRACHT •

stadt grand prix marchtrenk
www.stadtgrandprix.at

9. Marchtrenker ”Strudltag”

Dienstag, 15. August 2023,
12:00 Uhr, Stadtplatz Marchtrenk

STRUDLTAG RAHMENPROGRAMM:

- **LIVEMUSIK MIT DEN ROCKIES**
- **STRUDLCHARITY**

Von jedem verkauften Strudl gehen 50 Cent an eine karitative Aktion
Die Stadtgemeinde und ASKÖ freuen sich auf zahlreichen Besuch