Zugestellt durch **Österreichische Post.**

MARCHTRENKER STADTMAGAZIN

Nr. 270
Jg. 53
2022

Amtliche Mitteilung Dezember 2022

www.marchtrenk.gv.at

FROHE WEIHNACHTEN UND EIN GUTES NEUES JAHR!

modern • menschlich • marchtrenk
AUF DEN PUNKT GEBRACHT

INHALT

Der Bürgermeister im Interview 03

Amtlicher Teil 04

Referenten..... 25

Veranstaltungen 29

Aus unseren Schulen 32

Wichtige Kontakte, Bereitschaftsdienste 35

Vereinsberichte 40

Mode und Wein ..... Seite 12

Jam Night der Blasmusik ..... Seite 40

Impressum Offenlegung § 25 Mediengesetz:

Medieninhaber (Verleger), Herausgeber und Alleineigentümer: Stadtgemeinde Marchtrenk, Linzer Str. 21, 4614 Marchtrenk, gemeindeamt@marchtrenk.gv.at, www.marchtrenk.com

Datenschutzbeauftragter: GEMDAT OÖ & Co KG, Schiffmannstr. 4, 4020 Linz, Tel. Nr.: 0732 36 99 30, E-Mail: dsgvo@gemdat.at
Layout: WAK Werbeagentur GmbH, Welser Straße 3, 4614 Marchtrenk
Druck: BTS Druck, Engerwitzdorf
Blattlinie: Information amtlichen und allgemeinen Charakters.
Bilder: Stadtgemeinde Marchtrenk / Alle Urheberrechte liegen, sofern nicht anders gekennzeichnet, beim Herausgeber, Vereinen oder privat.

Redaktionsschluss nächste Ausgabe: 15. Jänner 2023

BÜRGERECKE

Hier veröffentlichen wir einige, im Stadtamt einlangende Meinungsäußerungen unserer BürgerInnen.

Lieber Herr Bürgermeister,

ich bedanke mich für das eingehaltene Versprechen der Sanierung der Schotterstraße vor unserem Haus! Schaut gut aus, wir hoffen es hält auch lange...

Liebe Grüße, C. M.

Ich bedanke mich bei der Gemeinde ganz herzlich für die Umsetzung des Spielplatzes in der Benzstraße. Er ist ganz toll geworden und die Kinder in der Siedlung nutzen ihn schon fleißig und haben dort viel Spaß! VIELEN, VIELEN DANK!!!

Schöne Grüße H. I.

Hallo Frau Mallezek,

wollte noch einmal Danke sagen für das sehr gelungene Event „Mode und Wein", Ihre Organisation war einfach perfekt bis ins kleinste Detail! Danke fürs Dabeisein, jederzeit wieder!

J. R.

Lieber Paul,

zuerst bedanke ich mich herzlich im Namen unserer Mitglieder für die gute Zusammenarbeit mit der Stadt Marchtrenk. Was für alle im Full Haus Aktiven mit den von dir geschaffenen Möglichkeiten ermöglicht wurde, kann man nicht hoch genug loben. So etwas gibt es, glaube ich, nirgends.

Liebe Grüße F. M.

Lieber Paul,

die Lesung von Philipp Hochmair und den Österreichischen Salonisten war ein literarischer Hochgenuss. Es ist dir als Bürgermeister zu danken, dass du so außergewöhnliche Kulturereignisse ermöglichst. Bitte weiter so!

Viele Grüße R.

Lieben DANK nochmals – für die Organisation des Hagestolz-Events. Es war eine großartige Matinee & ein köstlicher, sehr, sehr reichhaltiger Brunch im Anschluss.

Liebe Grüße M. H.

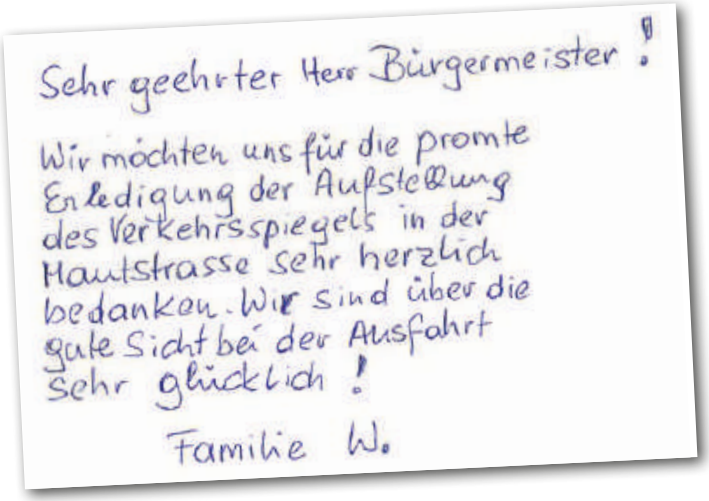

Sehr geehrter Herr Bürgermeister!

Wir möchten uns für die promte Erledigung der Aufstellung des Verkehrsspiegels in der Hauptstrasse sehr herzlich bedanken. Wir sind über die gute Sicht bei der Ausfahrt sehr glücklich!

Familie W.

BÜRGERMEISTER IM INTERVIEW

Weihnachten und Jahreswechsel stehen vor der Tür – Zeit für eine kurze Bilanz. Welche Themen beschäftigen unser Stadtoberhaupt?

In den vergangenen Wochen wurde versucht die Finanzen für 2023 zu fixieren. Gerade in den leider noch immer andauernden unruhigen Zeiten – mit vielen Unsicherheitsfaktoren wie zum Beispiel die Energiepreise – ist es herausfordernd, ein Jahresbudget zu verankern. Aber solide Zahlen durch unsere verlässliche Politik der zurückliegenden Jahre bzw. Jahrzehnente lassen uns auch diese Phase gut überstehen. Sehr wichtig zeigt sich hier die Schaffung von Arbeitsplätzen und der damit verbundene Anstieg der Kommunalsteuer auf 10 Millionen Euro.
Ebenso wichtig ist gerade in diesen heutigen Zeiten der Zusammenhalt der Marchtrenkerinnen und Marchtrenker sowie der Appell an die Gemeindepolitik, bei allen unterschiedlichen Anschauungen, wertschätzend und fair miteinander umzugehen. Die EU- und Bundespolitik zeigt uns dies leider nicht vor.

Die Energiekosten explodieren – wo wird in Marchtrenk der Rotstift angesetzt und gespart?

Wir sind alle dazu aufgerufen, Energie zu sparen, denn jede und jeder Einzelne kann einen Beitrag dazu leisten. Seitens der Stadt wurden in Arbeitskreisen mit den verantwortlichen Mitarbeiterinnen und Mitarbeitern aus der Gebäudeverwaltung, Schule, Elektrik etc. viele Schritte in punkto Energieeffizienz gesetzt und rasch entsprechendes Einsparungspotenzial eruiert. Danke an dieser Stelle an alle Beteiligten bei den Überlegungen zur Öffnung der Eishalle. Gemeinsam konnten einige tausend Euros bei der Aufbereitung und Pflege der Eisfläche identifiziert werden, was somit die Öffnung der Eishalle möglich und vertretbar machte. Sehr dankbar bin ich auch über die gemeinschaftlich politische Entscheidung, dass wir uns die aus 100 Prozent LED bestehende Weihnachtsbeleuchtung nicht nehmen lassen. Für die Advents- und Weihnachtszeit beschert unsere schöne Beleuchtung in der Welser und Linzer Straße sowie am Stadtplatz ein herzerwärmendes Lebensgefühl, das in schwierigen Zeiten von noch größerer Bedeutung ist. Der Adventmarkt mit unseren neuen Holzhütten wird heuer erstmals auf zehn Tage ausgedehnt – viel Vergnügen wünsche ich mit unserem Programm und auch gute Unterhaltung und Spannung mit dem abschließenden Perchtenlauf am zweiten Sonntag! Eine Vielzahl an Aktivitäten in der Vorweihnachtszeit, wie zum Beispiel die Briefe ans Christkind oder die Sozialaktion Pimp the Christmas Tree, runden diese Zeit ab und bringen die Vorfreude auf Weihnachten.

Kleiner Vorgeschmack auf das neue Jahr – was erwartet Marchtrenk?

Es verspricht ein lustiger Jahresauftakt zu werden mit dem Jubiläum der Faschingssitzungen. Und auch das ganze neue Jahr über wird es heiter und mit vielen Feierlichkeiten weitergehen. Mehr will ich aber an dieser Stelle noch nicht verraten. Ich danke für die zahlreichen Geburtstagsgratulationen zu meinem Ehrentag und für die positiven und wertschätzenden Rückmeldungen zum Vorwort in der vergangenen Ausgabe unseres Stadtmagazins. Ich werde weiterhin für alle Anregungen und Fragen meine 100-prozentige Unterstützung zusagen und – noch wichtiger – vieles zu einer positiven Beantwortung bringen. Denn: „Wer nahe bei den Menschen ist, trifft auch die richtigen Entscheidungen". Es stärkt ungemein und gemeinsam mit der Stadtpolitik entwickelt sich Marchtrenk und bleibt auch zukünftig eine sehr lebenswerte Stadt!

Ich wünsche Ihnen/euch allen eine ruhige und besinnliche Weihnachtszeit im Kreise der Familie und Ihrer/eurer Liebsten sowie einen guten Rutsch ins neue Jahr – möglichst ohne Silvester-Knallerei.

Herzlichst
Ihr/euer Bürgermeister

Paul Mahr

buergermeister@marchtrenk.gv.at

NETZWERKTREFFEN –

JUGEND IM ZENTRALRAUM

VertreterInnen der Marchtrenker Jugendarbeit beim Netzwerktreffen „Jugend im Zentralraum"

Der Zentralraum zwischen den Städten Linz und Wels stellt sich als dynamisches Feld dar, das durch mannigfaltige jugendrelevante Phänomene sowie rege Stadt- bzw. Regionalentwicklung gekennzeichnet ist. Gleichzeitig scheint die Vernetzung zwischen relevanten „Playern der (offenen) Jugendarbeit" nur bedingt bzw. lokal stattzufinden.

Da der Zentralraum als ein sozialer Raum gedacht werden kann und von Jugendlichen auch oft so verstanden und genutzt wird, sollen im Zuge regelmäßiger Netzwerktreffen Impulse zum überregionalen Austausch auf professioneller Ebene gesetzt werden. Ziel des Treffens ist es, einen Raum für Austausch und Vernetzung zu Fragen der Gemeinwesen- und offenen Jugendarbeit zu eröffnen, die Menschen hinter den Vereinen, Organisationen und Initiativen kennenzulernen, existente Angebote der offenen Jugend- und Gemeinwesenarbeit sichtbar zu machen sowie Berührungspunkte und Möglichkeiten zur Kooperationen auszuloten. Als Stadt mit vielen „Best-Practice-Beispielen" aus dem Bereich der Jugendarbeit stellt Marchtrenk den „Hotspot" und Ausgangspunkt der Netzwerktreffen dar.

LA FIORE

VIELEN DANK FÜR DIE BLUMEN!

Dieser Satz beschreibt die fast zwei Jahrzehnte lange Tätigkeit von Claudia Schuldner. Sie hat mit Ende September ihr weit über die Stadtgrenzen hinaus bekanntes Blumenfachgeschäft La Fiore geschlossen. **Wir wünschen Frau Schuldner für ihren neuen Lebensabschnitt alles Gute und bedanken uns für die tollen Blumenarrangements, die unser Stadtzentrum immer haben aufblühen lassen.**

GRAFFITI-ART AN DER FRIEDHOFSMAUER

Die hintere Friedhofsmauer des Waldfriedhofes erstrahlt seit dem Sommer in leuchtenden Farben. Die Kunststudentin Karina Weger hat während ihres Ferialpraktikums am Stadtamt ein wahres Kunstwerk an die steinerne Leinwand gebracht.

Die Kunststudentin in ihrem Element

Große Erleichterung nach der Show – unsere 13 Lehrlinge, unter anderem mit Wirtschaftsstadtrat Roland Kahr, MBA, MSc. (2. v. li.) und Bürgermeister Paul Mahr (4. v. re.)

Fotos © Mario Oberlaber

ERFOLGREICHE LEHRLINGS-SHOW IN MARCHTRENK

„Von Jugendlichen für Jugendliche" – nach diesem Motto haben Auszubildende bei der GUUTE Lehrlingsshow in Marchtrenk ihre Berufe und Unternehmen am 3. November im Full Haus vor den SchülerInnen der PTS Marchtrenk sowie jenen der 3. und 4. Klassen der NMS vorgestellt.

Dafür wurden die insgesamt 13 Lehrlinge in zwei Tagesseminaren bestens vorbereitet. Die Lehrlingsshow ist eine Initiative zur Nachwuchskräfteförderung. Mehr Infos unter www.marchtrenk.at.

v. li.: Melanie Peterseil (Lehrlingscoaching), Jennifer Brandstätter (SMG) und Regina Göpfert (Lehrlingscoaching)

NEU IN MARCHTRENK: HANDYHAUS

Alles rund um dein Handy/Ankauf/Verkauf/Zubehör/Reparatur und vieles mehr…

Ihr Ansprechpartner: Onur Orhan

Mo und Di 10–18 Uhr, MI Ruhetag,
Do und FR 10–18 Uhr, Sa 10–14:30 Uhr
Welser Straße 8, 4614 Marchtrenk, Tel: 0664/93012397

Weitere Informationen und Veranstaltungen des Standortmarketing Marchtrenk finden Sie unter www.marchtrenk.at.

Joachim Lehrer: „Landgewinn“

GALERIE4614

BUNTES HERBSTPROGRAMM UND EIN BESINNLICHER ADVENT

Eine wahre Augenweide konnten wir den BesucherInnen unserer Galerie im September bis Mitte Oktober bieten. Die Ausstellung „So seltsam bekannt“ mit Werken der beiden KünstlerInnen Birgit Feil (Skulpturen) und Joachim Lehrer (Malerei) aus Stuttgart bzw. Tübingen war ein voller Erfolg. Lebensnahe, teilweise auch sehr große Figuren der Künstlerin Birgit Feil überzeugten durch realistische Darstellung und die altmeisterlich gemalten Werke von Joachim Lehrer entführten die Betrachterin/den Betrachter in eine stille, romantische Traumwelt, in der die Hauptdarsteller nicht Menschen, sondern alte Gebäude, Fahrzeuge und Trauminseln waren.

Seit 24. November zeigen wir bei der Ausstellung **„Grafik und Gedrucktes“** Kunstwerke, die mit verschiedenen Drucktechniken hergestellt wurden. Auch meisterhafte Zeichnungen gehören zu den Exponaten. Wir konnten hierfür wieder interessante KünstlerInnen gewinnen: So präsentieren neben **Michael Maschka** aus Bayern, **Andreas Nikolaus Franz** aus Baden-Württemberg sowie **Ernst Neuhold** aus Niederösterreich auch befreundete KünstlerInnen und SchülerInnen der MS 2 Marchtrenk ihre Kunstwerke.

Ernst Neuhold

Besonders freuen wir uns auf die Ausstellung der Werke des bekannten **Wiener Phantasten Peter Proksch**. Seine Witwe stellt uns eine schöne Auswahl seiner Radierungen zur Verfügung. Da Kunstdrucke und Radierungen etc. preislich erschwinglich sind, bietet sich diese Ausstellung auch wunderbar für die Suche nach Weihnachtsgeschenken an. **Die Ausstellung ist noch von Dienstag, den 29.11. bis Freitag, den 2.12., jeweils von 15:00 bis 18:00 Uhr geöffnet.** Wir freuen uns auf Ihren Besuch.

Die Marchtrenker Künstlerin **Silvia Ornezeder** stellt mit zwei weiteren Kolleginnen **ab Donnerstag, den 8.12. (Vernissage 19 Uhr) bis Sonntag, den 11.12., jeweils von 10 bis 18 Uhr**, ihre neuesten Werke aus. **Gabi Gugg** aus Weißkirchen zeigt ihre schönen, teilweise weihnachtlichen Keramiken und **Brigitte Rauecker** präsentiert Acrylbilder.

Bitte informieren Sie sich gerne über unsere aktuellen Ausstellungen oder eventuelle Programmänderungen auf unserer Website www.Galerie4614.at.

BESONDERE EISDISCO ZUM FERIENABSCHLUSS „FIRE & ICE“

Viele Gäste und beste Stimmung: Die Freude über den Erfolg der „Eisdisco im Sommer“ als Kooperationsprojekt ist bei den beteiligten Organisationen groß.

Einen besonders feierlichen Abschluss des Marchtrenker Ferienprogramms für Kinder und Jugendliche verbuchte in diesem Jahr, trotz des unbeständigen Wetters, wieder die „Eisdisco im Sommer“, die ganz ohne Schlittschuhe und Eislaufbahn auskommt.

Für beste Stimmung unter den vielen jungen und junggebliebenen BesucherInnen sorgte nicht nur angesagte Musik, aufgelegt von DJ Steven Breitenbaumer, sondern auch das breitgefächerte Familienprogramm, das viel Spiel und Spaß auf der Full-Haus-Wiese garantierte. Dazu wurden alle Gäste von Bürgermeister Paul Mahr persönlich auf ein erfrischendes Eis eingeladen. Höhepunkt des beliebten Jugendevents war sicherlich die erstmalige „Special Performance“ der Jugendgruppen der freiwilligen Feuerwehren Marchtrenk und Kappern: Unter dem Titel „Fire & Ice“ wurden verschiedene Einsatzübungen demonstriert und konnten verschiedene Feuerwehrfahrzeuge besichtigt werden. Für die Mutigen ging es mit der Drehleiter sogar hinauf in schwindelerregende Höhen – für ein Erlebnis der besonderen Art.

„Es ist uns wichtig, in Zeiten wie diesen, die vor allem auch für Familien sehr herausfordernd sind, kostenlose und frei zugängliche Unterhaltungsangebote für Kinder und Eltern zu schaffen“,

betont Jugendstadtrat Bernhard Stegh, der sich über den Erfolg des Kooperationsprojekts äußerst erfreut zeigte.

VERTEILUNG GELBE SÄCKE AN PRIVATE HAUSHALTE

Die jährliche Zustellung einer Rolle Gelbe Säcke an private Haushalte findet seit 7.11. (KW 45) statt und soll bis Ende Dezember abgeschlossen sein.

Falls Sie keine Rolle bekommen haben (ausgenommen sind alle BewohnerInnen von Wohnanlagen), melden Sie sich bitte zwischen 2. bis spätestens 13. Jänner 2023 im Stadtamt – telefonisch (07243/552-0) oder per E-Mail an die Umweltschutzabteilung (a.lang@marchtrenk.gv.at).

UNFREIWILLIGER HALT FÜR DEN SCHNEEPFLUG

Das Team des Wirtschaftshofes bereitet sich schon intensiv auf die kalte Jahreszeit vor und bittet um die Mithilfe aller MarchtrenkerInnen:

Parken wir doch bitte alle unsere Fahrzeuge auf dem Privatgrund und nicht in engen Siedlungsstraßen – denn durch falsch abgestellte Autos muss der Schneepflug im Winter öfters einen unfreiwilligen Stopp einlegen und kann teilweise unter Umständen ganze Straßen nicht räumen.

STARKE KNOCHEN
STÄRKES LEBEN
BIOGENA

Der „Starke-Knochen-Bus" von Biogena, der mit Unterstützung des Roten Kreuzes durch ganz Oberösterreich tourt, bot bei der Haltestelle „Gesundheitsstraße Marchtrenk" kostenlose Knochendichte-Messungen an.

Gesundheitsstraße als neues Beratungsangebot

Mit der Durchführung der „Gesundheitsstraße" im KulturRaum TRENK.S Ende Oktober schuf die Stadtgemeinde in Kooperation mit den Marchtrenker Apotheken ein neues kostenloses Beratungs- und Informationsangebot für gesundheitsbewusste und interessierte BürgerInnen unterschiedlicher Altersklassen.

Die BesucherInnen erhielten dabei die Möglichkeit, wichtige Gesundheitswerte, wie z. B. Blutdruck, Blutzucker, Cholesterin und Körperfett sowie Gefäßalter und mehr, von Fachpersonal testen und vor Ort auswerten zu lassen. Als Zusatzangebot konnte mittels Hör-Screenings, die vom ersten OÖ. Schwerhörigenverein „vonOHRzuOHR" präsentiert wurden, der persönliche Gehörstatus ermittelt werden. Der „Starke-Knochen-Bus" von Biogena, der mit Unterstützung des Roten Kreuzes durch ganz Oberösterreich tourt und im Zuge der Gesundheitsstraße auch in Marchtrenk Halt machte, rundete mit kostenlosen Knochendichte-Messungen zur Osteoporose-Prävention das gesundheitliche Info-Programm des Tages ab. „Wir freuen uns, dass dieses neue Gesundheitsangebot so gut angenommen wurde. Besonderer Dank gilt dabei Michaela Mallezek vom TRENK.S und Dr. Ronald Ecker für die Idee und gemeinsame Umsetzung", sagt Gesundheitsstadtrat Bernhard Stegh, der das gelungene Gemeinschaftsprojekt im Rahmen der „Gesunden Gemeinde" nicht nur zeitnah wiederholen, sondern auch weiterentwickeln möchte.

Am Stand der „Folaris Apotheke" konnte u. a. eine Messung des Gefäßalters wahrgenommen werden.

Bilder: © Mario Oberlaber

GESUNDHEITSSTRASSE ALS NEUES BERATUNGSANGEBOT

Die Stadtapotheke Marchtrenk testete Blutzucker- und Cholesterinwerte.

Die Logopädinnen Elena Huber und Katrin Kieweg ermittelten den persönlichen Hörstatus.

V. li.: Gesundheitsstadtrat Bernhard Stegh, Petra Kaiblinger vom Verein „vonOHRzuOHR", Arbeitskreisleiter der Gesunden Gemeinde Dr. Ronald Ecker und Bürgermeister Paul Mahr

Bei der Station der „Apotheke zur Welser Heide" wurden Blutdruck, Körperfett und BMI gemessen.

LÄRMSCHUTZ IST ESSENZIELL – WIR MACHEN DRUCK!

Es herrscht noch immer Stillstand für die geforderten Lärmschutzmaßnahmen in den Bereichen der A 8 und der A 25 durch eine nach wie vor fehlende, aber schon lange zugesagte Dienstanweisung der Klimaschutzministerin Leonore Gewessler, BA an die ASFINAG. In dieser wären laut der Ministerin eine Lärmschutzoffensive vorgesehen sowie eine Erweiterung von aktiven und passiven Lärmschutzmaßnahmen im Bereich der Bundesautobahnen.

LAbg. Vbgm. Heidi Strauss versteht den Unmut der Bürgermeister und GemeindevertreterInnen der Anrainergemeinden Pucking, Weißkirchen, Marchtrenk, Stadt Wels, Krenglbach, Pichl, Kematen und Schlüßlberg (als Mautfüchtlings-Gemeinde) und wird im OÖ. Landtag eine Petition einbringen mit der Forderung, dass noch heuer im Jahr 2022 von Klimaschutzministerin Leonore Gewessler die ausstehende Dienstanweisung für Lärmschutz an bestehenden Autobahnen und Schnellstraßen erlassen und umgesetzt wird.

Der Abschnitt der A 25 im Bereich Pucking bis Wels und weiter auf der A 8 ab Knoten Wels bis zur Staatsgrenze ist eine der am stärksten befahrenen LKW-Strecken Österreichs – auf dieser Transitstrecke fahren 1 Mio. LKW pro Jahr mehr als auf der Brennerautobahn!

Aufgrund des steigenden Verkehrsaufkommens sind entsprechende Lärmschutzmaßnahmen für unsere BürgerInnen wichtig und dürfen keinesfalls immer seitens des Bundes verschoben werden, betonen die Abgeordnete Strauss und die Bürgermeister der A-8- und A-25-Anrainergemeinden. **Lärmschutzmaßnahmen dürfen nicht dem Sparstift zum Opfer fallen und erfordern Handlungsbedarf!**

V. li.: LAbg. Vbgm. Heidi Strauss mit den Bürgermeistern und GemeindevertreterInnen der Anrainergemeinden Pucking, Weißkirchen, Marchtrenk, Stadt Wels, Krenglbach, Pichl, Kematen und Schlüßlberg

TRENK.S

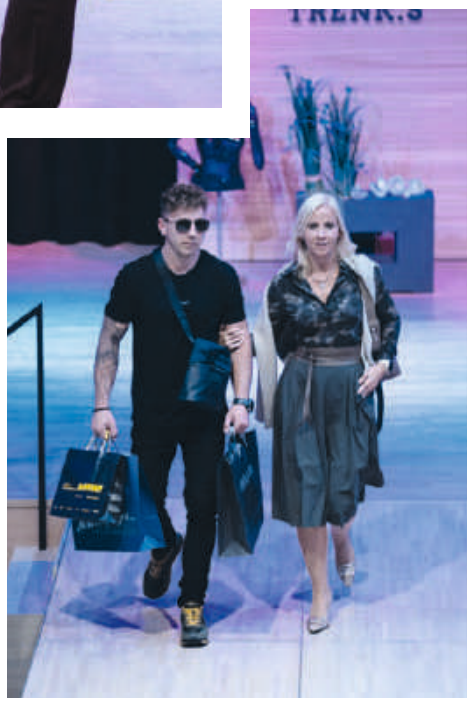

MODE UND WEIN

TRENK.S WIEDER SCHAUPLATZ EINER TOLLEN STADTVERANSTALTUNG

Aufgrund des großen Erfolges 2019 beschlossen die Verantwortlichen, das Event „Mode und Wein“ ein weiteres Mal zu veranstalten. Mit top Winzern aus Niederösterreich und dem Burgenland, einer top Modenschau, top Musik und top Gastro genossen die Gäste einen wunderbaren Abend im schönen Ambiente des KulturRaums TRENK.S.

STADTBÜCHEREI MARCHTRENK

NEUE BÜCHER – NICHT NUR VOM CHRISTKIND, NEUE MEDIEN – NICHT NUR ÜBERS CHRISTKIND!

1. Ukrainische Bücher

Der Marchtrenker Verein „Heart4U – Herz für die Ukraine" hatte die geniale Idee, Kinderbücher und Romane in ukrainischer Sprache zu besorgen und der Stadtbücherei für den Verleih zu spenden, damit sie gratis für alle zugänglich sind. Und tatsächlich konnte Obfrau Katharina Bauer erreichen, dass uns die ukrainische Botschaft in Wien zwei Dutzend Bücher für Kinder und Erwachsene gespendet hat. Als einige der wenigen Büchereien haben wir nun ein kleines Regal ukrainischer Bücher im Verleih und sagen HERZ-lichen Dank!

2. Über 500 Medien rund um Weihnachten

Ob Nikolaus, Martinsfest oder „Christmas", ob Adventkalenderbasteln, Krippenbauen, Keksebacken oder einfach schöne weihnachtliche Bilderbücher und Romane lesen… bei uns ist für jede und jeden etwas dabei: Bücher, DVDs, Musik...Christkind, Weihnachtsmann, Bibelgeschichten…Humoriges, Besinnliches, Praktisches – einfach ausleihen und bewusst FEIERN!

3. Jeden Monat ein Dutzend neuer Tonie-Figuren

Ist Ihr Kind „süchtig" nach Streamingdiensten, Tablet, Handy? Sind wir nicht alle bildschirmabhängig? In Zeiten wie diesen ist die multimediale Unterhaltung für alle eine Herausforderung geworden ;-) – der Umgang damit will gelernt sein. Ein Schlüssel für den Wechsel vom Bildschirm zu Hörerlebnissen könnten Geschichten und Musik der neuen Generation sein. Wir als Stadtbücherei empfehlen Familien die Anschaffung einer Tonie-Box und die Ausleihe von Kinder-Hörbüchern in Form bunter Tonie-Figuren. Da können die Kinder selbst bestimmen, was sie gerade abspielen wollen. Die Box ist ein lustiges und simples Gerät, auf das der jeweilige „Tonie" (= eine spezielle Spielfigur) gestellt wird; und schon beginnt das Programm das abzuspielen, was darauf gespeichert ist: Geschichten, Musik, Opas Stimme usw. Mit einem einfachen Klaps auf die Seite der Box wechselt das Gerät zum nächsten mp3. Und jeder Kreativ-Tonie ist mit eigenen und externen Inhalten aufladbar. Daher liebes Christkind, bitte bring eine Tonie-Box – denn die Bücherei hat mittlerweile 230 Figuren im Verleih.

Apropos Weihnachten: Verschenken Sie doch eine Jahreskarte der Bücherei. Um 40,- Euro für ein ganzes Jahr alles entlehnen, was die Bibliothek so bietet. Besser geht's nicht!

BUCHTIPP

LEVO – DIE GESCHENKTEN TRÄUME

Die Sipbachzeller Autorin und Energetikerin Rosemarie J. Sichmann lädt mit der Geschichte von Levo junge LeserInnen ein, in ein magisches Universum einzutauchen. Lerne die Welt eines Waldkoboldes kennen und begib dich mit ihm auf Entdeckungsreise unter anderem durch die Stadt Marchtrenk.

Levos Heimat ist der Schacherwald. Was passiert jedoch, wenn er seine sichere Höhle unfreiwillig verlassen muss? Der Weg ins Unbekannte birgt viele Gefahren, aber auch spannende Begegnungen mit neuen FreundInnen. Mit seinen magischen Fähigkeiten erfüllt Levo ihnen geheime Wünsche. Wird er es aus eigener Kraft schaffen, zurückzukehren und bist du bereit, zusammen mit ihm, seine magische Welt zu erforschen?

Eine faszinierende Lesereise für abenteuerlustige Jungen und Mädchen ab 8 Jahren. Spannend, naturverbunden und voller Magie.

Neugierig geworden? Erhältlich ist das Buch bei vielen Online-Buchhandlungen und auch in der Marchtrenker Bücherei zum Ausborgen.

BALI – AUS DER SICHT EINES HUNDES

Ich liebe den Winter und vor allem die Weihnachtszeit! Im Schnee herumtollen, ganz viel Zeit mit meiner Familie verbringen – und der leckere Keksduft überall… leider sagt mein Frauchen immer, letztere darf ich nicht essen. Was mir am Winter allerdings gar nicht gefällt, sind die langen, dunklen Nächte. Insbesondere, wenn dann um den Jahreswechsel herum die ganze Knallerei und die vielen Feuerwerke anfangen.

Die bedeuten nämlich nicht nur für mich und meine HaustierfreundInnen erheblichen Stress, sondern auch für die Wildtiere in der Umgebung. Mit ein paar Knallern hie und da kommen manche von uns ja noch zurecht. Wenn es aber durchgehend knallt, können wir gar nicht mehr zur Ruhe kommen. Traurigerweise ist es in den vergangenen Jahren immer üblicher geworden, dass die Knallerei schon vor Weihnachten beginnt und sich bis Mitte Jänner hinzieht. Auf meinen Spaziergängen zu Jahresbeginn kann ich auch überall ganz viel Müll auf den Wegen und in den Wiesen sehen. Viele räumen die Überbleibsel ihres Feuerwerks nicht weg und lassen z. B. die abgebrannten Boxen einfach zurück. Das macht mich richtig traurig. Meine Familie erzählt mir auch immer wieder von schweren Unfällen und Bränden in Verbindung mit den Knallern. Wenn ich sowas höre, kann ich es dann noch weniger verstehen, warum das so vielen Leuten Spaß bereitet. Ich frage mich dann immer, warum diese gefährlichen Knaller und Raketen nicht verboten werden.Bis dahin werden meine HundeFreundInnen und ich uns im Keller verstecken und uns von unseren Familien beruhigen lassen. Die Wildtiere im Wald und auf den Wiesen können das leider nicht.

HINWEIS: VERBOT VON RAKETEN UND BÖLLERN IM ORTSGEBIET

Das Zünden von Böllern und Raketen im Ortsgebiet ist verboten – trotzdem halten sich viele leider nicht daran. Bürgermeister Paul Mahr appelliert daher eindringlich an die EinwohnerInnen, auf die Silvesterkracher zu verzichten. Auch im Jahr 2022 wird es in Marchtrenk zum Jahreswechsel keine Ausnahme geben und somit gilt im gesamten Stadtgebiet ein Verbot von Raketen und Böllern. Erlaubt sind nur Feuerwerkskörper der Kategorie F1 wie zum Beispiel Wunderkerzen, Knallbonbons, Knallerbsen oder Tischfeuerwerke. Das Verbot wird durch die örtliche Polizei kontrolliert.

FEUERWEHREN MARCHTRENK, KAPPERN UND WEISSKIRCHEN

BUSSETTI-AREAL: ERFOLGREICHE FEUERWEHR-ÜBUNG FÜR DEN ERNSTFALL

Im Keller des Bussetti-Werkes brennt es. Feuerwehrleute verlegen Löschleitungen, suchen im Rauch nach drei vermissten Mitarbeitern. Was wie ein Ernstfall klingt, war das Szenario einer Übung der Feuerwehren Marchtrenk, Kappern und Weißkirchen gemeinsam mit der Bussetti & Co GmbH.

Geübt wurde von den Florianis und den MitarbeiterInnen ein anspruchsvoller Einsatz: Die Vermissten mussten aus dem Keller gerettet und zugleich ein fiktiver Großbrand gelöscht werden. Die Feuerwehren und die Bussetti-Verantwortlichen nutzten die Chance, sich noch besser zu koordinieren. Beginnend vom Brandmeldealarm bis zur Evakuierung und Löschung verlief der fiktive Einsatz wie geplant. Als Dankeschön wurden alle Beteiligten im Anschluss an die Nachbesprechung zum gemeinsamen Abendessen eingeladen.

JAHRGANGSBÄUMCHEN FÜR DEN NACHWUCHS

Mitte Oktober wurden erneut Bäume gepflanzt, die symbolisch für unsere neuen Marchtrenker ErdenbürgerInnen stehen. Im vergangenen Jahr erblickten 153 MarchtrenkerInnen, nämlich 89 Mädchen und 64 Buben, das Licht der Welt. Drei neue Bäumchen erinnern an den Jahrgang 2021.

Seit mittlerweile sieben Jahren gibt es die von Bürgermeister Paul Mahr eingeführte Tradition: Für alle im Vorjahr geborenen Marchtrenker Kinder stehen symbolisch drei Laubbäume in der Freizeitanlage, die auch heuer wieder, nach einer Segnung durch einen Vertreter der evangelischen Kirche, gemeinsam mit den Eltern der Kinder gepflanzt wurden.

„Diese Baumpflanzaktion soll einerseits Sensibilität für eine grüne Lunge in unserer Stadt wachrufen und andererseits ein Zeichen setzen für die Wertigkeit von Kindern und Familie in Marchtrenk“,

erklärt Bürgermeister Paul Mahr.

Im Anschluss, nachdem die Bäumchen mit ihren Wurzeln im Erdreich verankert waren, wurden alle noch zum Kaffee und zu einer kleinen Stärkung eingeladen.

Tschüss Schnuller – ab damit auf den Baum

Einer der neu gepflanzten Bäume fungiert jetzt auch als Schnullerbaum. Kinder können ihren meist heiß geliebten Schnuller auf den Baum hängen – so gelingt die Entwöhnung vielleicht etwas einfacher. Der Schnullerbaum in der Marchtrenker Freizeitanlage kann jederzeit besucht werden und die Kleinen sehen, dass auch andere Kinder ihren Schnuller abgegeben haben. Ein paar Schnuller befinden sich bereits am Bäumchen und freuen sich auf weitere „Gesellschaft“.

SchülerlotsInnen gesucht

Damit wir einen sicheren Schulweg gewährleisten können, suchen wir für die Kreuzung Bahnhofstraße/Rennerstraße (Chinarestaurant Moon Palace) Mitmenschen, z. B. Omis/Opis, Eltern, engagierte PensionistInnen, StudentInnen etc., die ehrenamtlich als SchülerlotsInnen mitwirken möchten.

Wenn Sie Interesse bzw. hierzu noch Fragen haben, melden Sie sich bitte gerne bei Petra Gruber (Obfrau für den Ausschuss Kindergarten, Schule, Hort) per Telefon (0650 6966965) oder per E-Mail (schuelerlotse.marchtrenk@gmail.com).

ALLGEMEINE INFORMATIONEN ZUR HORTANMELDUNG

Die Anmeldung für einen Hortplatz sollte zeitgleich mit der Schuleinschreibung erfolgen – imOktober/November des Vorjahres. Melden Sie Ihr Kind bitte mittels Anmeldebogen an. Sie finden diesen entweder zum Download auf der Website der Stadtgemeinde Marchtrenk (www.marchtrenk.gv.at) oder erhalten diesen in den Horten. Den ausgefüllten Bogen senden Sie bitte per E-Mail an den gewünschten Hort oder geben ihn persönlich ab.

Bitte beachten Sie:

- Eine Anmeldung bedeutet nicht zeitgleich eine fixe Aufnahme.
- Eine Zu- oder Absage erhalten ie telefonisch ca. ein halbes Jahr (Anfang März) vor Schulbeginn.
- Die Anmeldung ist nur in einem Hort zu tätigen.
- Im Hort 1 werden Kinder aus allen Volksschulen (VS1, GV 2, Privatschule Triangel+Co) betreut, im Hort 2, aufgrund der geringeren Gruppenanzahl, hingegen nur Kinder der GV 2 und der Privatschule.

Die Horte der Stadtgemeinde Marchtrenk bieten:

- Bildung, Erziehung und Betreuung von Kindern im Volksschulalter – ergänzend zur Familie und Schule
- Betreuung durch Fachpersonal mit pädagogischer Ausbildung, das den Kindern als fixes Bezugspersonen-Team Sicherheit, Halt und Orientierung bietet.
- Abwechslungsreiche und selbstbestimmte Freizeitgestaltung für die Kinder
- Soziale Kontakte in einer stabilen Gruppe und einen strukturierten Tagesablauf
- Unterstützung der Kinder bei ihren Hausaufgaben und Kontrolle dieser
- Kindgerechte und ansprechende Räumlichkeiten
- Ausgewogene und altersgerechte warme Mahlzeiten
- Für Kinder mit besonderen Bedürfnissen den geeigneten Rahmen (Integrationsgruppen)

Hort 1
Lisztweg 2, 4614 Marchtrenk, Telefon: +43 7243 552-402
E-Mail: hort1@marchtrenk.gv.at

Hort 2
Roseggerstr. 67 a, 4614 Marchtrenk, Telefon: +43 7243 552-360
E-Mail: hort2@marchtrenk.gv.at

Das Hortjahr dauert von 1. September bis 31. Juli. Unsere Horte sind von Montag bis Donnerstag von Unterrichtsende bis 17:00 Uhr und freitags bis 16:00 Uhr geöffnet, an schulfreien Tagen ab 07:00 Uhr.
Der Hortbesuch erfordert eine kontinuierliche Anwesenheit der Kinder, jedoch gibt es keine fixen Abholzeiten. Sie können Ihr Kind entweder für drei oder für fünf Tage anmelden. An- und Abmeldungen sind monatlich bei der Hortleitung möglich. Der Elternbeitrag richtet sich nach der Gebührenordnung. **Wir freuen uns, wenn wir Ihr Kind auf einem Stück seines Lebensweges begleiten dürfen!**

GTS – ALLGEMEINE INFORMATIONEN ZUR GANZTAGSSCHULE

In der Ganztagsschule sind der Unterrichts- und der Betreuungsteil zeitlich voneinander getrennt. Dies bedeutet, dass die Marchtrenker Volkschulen sowie die Mittelschulen im Anschluss an den Unterricht eine Betreuung direkt am Schulstandort anbieten. Die Anmeldung erfolgt vor Schulbeginn schriftlich per Anmeldeformular und wird in der Direktion der jeweiligen Schule abgegeben.

Im Anschluss daran können Sie das Erhebungsblatt, das Sie von der Schule erhalten, per E-Mail an die Stadtgemeinde Marchtrenk senden oder persönlich abgeben. Sie finden das Formular auch zum Download auf der Website www.marchtrenk.gv.at.

Bitte beachten Sie:

- Eine Anmeldung ist auch während des Schuljahres möglich.
- Die Anmeldung kann sich auf einen Tag bis hin zu fünf Tagen in der Woche beziehen.
- Eine Änderung ist innerhalb der ersten fünf Tage nach Schulbeginn bzw. nach Erhalt des Stundenplans möglich.
- Die An- und Abmeldung bzw. eine Änderung ab dem zweiten Schulsemester kann spätestens drei Wochen vor Beginn des zweiten Semesters erfolgen.
- Der Elternbeitrag richtet sich nach der Gebührenordnung. Der Höchstbeitrag für einen fünftägigen Schulbesuch beträgt max. 120,- Euro (je nach Höhe des Familieneinkommens).

Was die GTS der Stadtgemeinde Marchtrenk bietet:

- Die Freizeitstunden werden vom freizeitpädagogisch ausgebildeten Team des Instituts für Soziale Kompetenz (ISK) betreut und gestaltet.
- Speziell ausgestattete Gruppenräume für Kreativität und Ruhebereiche
- Wertvolle und zahlreiche Möglichkeiten für eine abwechslungs- sowie bewegungsreiche und pädagogisch orientierte Gestaltung von Freizeit
- Soziale Kontakte in einer stabilen Gruppe und einen strukturierten Tagesablauf
- Unterstützung der Kinder bei ihren Hausaufgaben und Kontrolle durch LehrerInnen der Schule
- Ausgewogene und altersgerechte warme Mahlzeiten
- Förderung und Unterstützung von Kindern mit besonderen Bedürfnissen
- Der wertschätzende und respektvolle Umgang miteinander liegt uns besonders am Herzen!

Volksschule 1
Dr.-Renner-Straße 22
Telefon: 07243 552-411
E-Mail: s418101@schule-ooe.at

Volksschule 2
Roseggerstraße 67
Telefon: 07243 552-413
E-Mail: s418111@schule-ooe.at

Mittelschule 1
Schnopfhagenstraße 1
Telefon: 07243 552-404
E-Mail: s418052@schule-ooe.at

Mittelschule 2
Schnopfhagenstraße 1
Telefon: 07243 552-406
E-Mail: s418112@schule-ooe.at

Die Betreuung wird von Montag bis Donnerstag von Unterrichtsende bis 17:00 Uhr und freitags bis 16:00 Uhr angeboten. Die Kinder können bereits nach der Lernstunde von den Eltern abgeholt oder zum Bus geschickt werden. **Für alle angemeldeten Kinder wird auch eine Ferienbetreuung ab 7:00 Uhr während der Herbst-, Semester-, Oster- und Sommerferien sowie an schulautonomen Tagen angeboten.**

PENSIONSBERATUNG AM STADTAMT – KOSTENLOS UND KOMPETENT

Seit mehr als 30 Jahren werden an unserem Stadtamt MarchtrenkerInnen, BürgerInnen der Umlandgemeinden sowie teilweise aus dem ganzen Bundesland in bester Qualität beraten. Dieses kostenlose Service umfasst Themen wie den künftigen Pensionsantritt bzw. Pensionshöhen, Unterstützung bei unterschiedlichsten Anträgen sowie Informationen zu Schwerarbeiterbestimmungen, Kurangelegenheiten, REHA-Themen und Pflegegeldeinstufungen für ArbeiterInnen und Angestellte sowie für gewerblich Selbstständige und LandwirtInnen.

Dieser Service wurde anfangs durch die Familie Kickinger einmal im Monat im heutigen Full Haus (ehem. Volkshaus) angeboten. Seit einigen Jahren übernimmt Bürgermeister Paul Mahr diese wichtige Aufgabe und bietet bis zu sechs Termine im Monat an. Durch seine 30-jährige Berufserfahrung in der Pensionsversicherungsanstalt ist er hierfür bestens qualifiziert und verfügt über das entsprechende Know-how und Expertenwissen, um schnell zu helfen. „Es ist mir wichtig, dass jemand, der eine Auskunft benötigt, nicht länger als sieben Tage für diese Information warten muss – daher halte ich öfters zwei Sprechtage in der Woche ab. Das sind im Monat rund 50 bis60 Beratungen", sagt Paul Mahr. „Speziell in schwierigen Lebenssituationen ist meine Arbeit besonders wichtig. Zum Beispiel werden Hinterbliebenen-Pensionsanträge den Betroffenen abgenommen, denn eine PVA-Erledigung bringt finanzielle Absicherung in fordernder Zeit", ergänzt das Stadtoberhaupt.

Bürgermeister Paul Mahr macht die Pensionsberatung zur Chefsache und bietet wöchentliche Sprechtage an.

Die positiven Rückmeldungen zu den schnellen und qualitativ hochwertigen Antworten bringen eine stolze Bilanz dieses einzigartigen Angebots für unsere BürgerInnen: Knapp 20.000 Beratungen wurden seit der Einführung bislang durchgeführt.

Interesse an einem Beratungstermin?
Jeden Montag von 15 bis 17 Uhr, Anmeldung im Stadtamt oder telefonisch unter 07243 552 0

WEIHNACHTSLUST STATT WEIHNACHTSFRUST!

KLARTEXT
Finanzielle Gesundheit

Es liegt Weihnachtsduft in der Luft! Diese besondere Zeit ist verbunden mit Gefühlen und Emotionen, die manchmal die Vernunft übermannen. Was sollten Sie beim Weihnachtsshopping beachten, damit Sie finanziell gesund ins neue Jahr starten können, ohne dass es am Konto eine böse Überraschung gibt? Wir haben einige Tipps für Sie zusammengestellt:

- Legen Sie ein Weihnachtsbudget fest (kein Kontoüberzug/keine Ratenkäufe).
- Benutzen Sie unseren kostenlosen Weihnachtsrechner! So erhalten Sie einen Überblick über die anfallenden Kosten. **klartext.at/wissenspool/budgetrechner/weihnachtsrechner**
- Erstellen Sie eine Geschenke-Einkaufsliste erstellen und heben Sie vor der Shoppingtour das Geld in bar ab! So behalten Sie Ihr Budget im Blick.
- Vintage ist in – ein das „Geldbörserl" schonender Trend. In Second-Hand-Shops oder auf Flohmärkten lassen sich oft sehr persönliche Geschenke finden, die gebraucht genauso gut aussehen wie neu. Meist lassen sie sich auch individuell aufpeppen.
- Wichteln unter FreundInnen oder in Großfamilien ist eine feine Sache. Keiner geht leer aus. Jeder, der mitmacht, bekommt ein Geschenk und selber hat man weniger Stress, da man nur ein Geschenk besorgen muss.
- Backen oder basteln Sie Weihnachtsdeko und Geschenke selbst (bzw. mit den Kindern). Es macht Spaß und kommt viel günstiger als fertige Produkte zu kaufen.

Das Team von KLARTEXT – Finanzielle Gesundheit wünscht Ihnen und Ihrer Familie ein friedvolles und besinnliches Weihnachtsfest und gutes neues Jahr!

ÄLTESTER MARCHTRENKER FEIERTE 100. GEBURTSTAG

Ein ganz besonderes Jubiläum:
Marchtrenks ältester Bewohner, Martin Schwager, feierte am 18. Oktober seinen 100. Geburtstag.

Zu diesem Anlass stattete ihm Bürgermeister Paul Mahr einen Besuch ab, um dem Geburtstagskind persönlich die besten Glückwünsche und eine Marchtrenker Genuss-Tasche zu überbringen. Das schönste Geschenk für den seit 1955 in Marchtrenk lebenden Jubilar mit donauschwäbischen Wurzeln war, den Geburtstagskaffee am Nachmittag im Kreise seiner Familie mit Kindern, Enkeln und Urenkeln zu verbringen.

Bürgermeister Paul Mahr gratulierte Martin Schwager zum 100. Geburtstag.

HERZLICH WILLKOMMEN IN MARCHTRENK!

Nach zwei Jahren pandemiebedingter Pause lud die Stadtgemeinde Marchtrenk alle, die seit 2019 nach Marchtrenk gezogen sind, zum NeubürgerInnen-Abend in den KulturRaum TRENK.S ein. Knapp 100 Personen folgten dieser Einladung zum gemeinsamen Austausch, um sich über die Stadt zu informieren sowie neue Kontakte zu knüpfen.

Häufige gestellte Fragen betrafen z. B. den Lärmschutz bei der A 25 sowie den Bedarf an weiteren Mietwohnungen in Marchtrenk. Gelobt wurden die große Nähe zu den BürgerInnen, die vielen Events und dass solche Begrüßungsabende durchgeführt werden. Weiters stellte Mag.a Jennifer Brandstätter das Marchtrenker Standortmarketing vor und verloste drei GUUTE Cards mit Startguthaben.

„Es ist mir als Bürgermeister sehr wichtig, alle Neu-Marchtrenkerinnen und Neu-Marchtrenker willkommen zu heißen und ihnen einen Überblick über die Vielseitigkeit unserer Stadt zu geben. Natürlich darf die Geselligkeit auch nicht zu kurz kommen“,

so Paul Mahrs Fazit zu dem gelungenen Abend.

Bürgermeister Paul Mahr präsentierte den Neu-MarchtrenkerInnen unsere lebens- und liebenswerte Stadt.

EHEJUBILANTINNEN GEEHRT

Auch heuer gab für die EhejubilantInnen unserer Stadt wieder die alljährliche Feier der katholischen Pfarre Marchtrenk. Birgit Peböck, Obfrau des Pfarrgemeinderats, und der leitende Seelsorger Hannes Mairinger begrüßten die neun Jubelpaare.

Der Gottesdienst wurde vom Kirchenchor und Organisten Manfred Mollnhuber musikalisch begleitet. Natürlich durften auch stimmungsvolle Unterhaltung und eine ordentliche Bewirtung nicht fehlen, wofür die Goldhaubenfrauen, die Volkstanzgruppe sowie das professionelle Catering-Team von „Feste und Feiern" sorgten. Die Nachspeise kam, wie jedes Jahr, von Bürgermeister Paul Mahr, der es sich natürlich nicht nehmen ließ, einen großen Kuchen beizusteuern.

HAPPY END – FEUERWEHR MARCHTRENK RETTETE HUND AUS POOL

Ein kleines vorweihnachtliches Wunder widerfuhr Ende November einem Hund in unserer Stadtgemeinde: Der schwarze Vierbeiner streunerte abends durch Marchtrenk und stolperte im Garten eines Wohnhauses in den Swimmingpool. Die alarmierten Kameraden der Marchtrenker Feuerwehr bargen ihn glücklicherweise rasch aus dem kalten Wasser und retteten somit sein Leben. Der komplett durchnässte und leicht schockierte Cocker Spaniel wurde getrocknet und im Einsatzfahrzeug gewärmt. Nachdem sein registrierter Chip ausgelesen war, konnte er am späten Abend wieder an Frauchen/Herrchen übergeben werden und sich von seinem unfreiwilligen „Bade-Ausflug" erholen.

© Matthias Lauber / laumat.at

UNSER WEIHNACHTS-BAUM IST DA!

Wie jedes Jahr bereichert natürlich auch heuer wieder ein großer Weihnachtsbaum unseren Stadtplatz. Von MitarbeiterInnen des Bauhofs wunderschön geschmückt und beleuchtet, erfreut er jährlich während der Adventzeit die Bevölkerung und bringt nicht nur Kinderaugen zum Glänzen. Den diesjährigen Baum bekam die Stadtgemeinde Marchtrenk von der Familie Falkensammer aus Wels geschenkt - großen Dank dafür!

Transportiert und aufgestellt wurde er in stundenlanger Arbeit durch unser Bauhof-Team, unterstützt von Mitarbeitern des Maschinenrings. Denn für so einen großen Baum braucht man nicht nur einen hohen Kranwagen, sondern auch viele Leute, die tatkräftig mit anpacken. Wir freuen uns sehr, wie der Baum in seiner vollen geschmückten Pracht erstrahlt. Ein großes Dankeschön gilt allen AkteurInnen des Bauhofs und des Maschinenrings für ihre Arbeit und natürlich der Familie Falkensammer für den wunderschönen Baum – ohne sie alle wäre unser Stadtplatz in der Adventzeit eine Spur dunkler.

Die gesamte Weihnachtsbeleuchtung der Gemeinde besteht übrigens, aufgrund der heurigen Energiesparmaßnahmen, ausschließlich aus energiesparender LED-Beleuchtung!

INFORMATIONEN UND HINWEISE ZUR FREIZEITWOHNUNGSPAUSCHALE

Warum ist eine Freizeitwohnungspauschale zu entrichten?
Durch eine Änderung des Oö. Tourismusgesetzes, die mit Stichtag 01.01.2019 in Kraft trat, besteht eine Abgabenpflicht für EigentümerInnen von Liegenschaften oder Gebäuden, die für Freizeitzwecke verwendet werden. Kriterien dafür sind Wohnungen, die länger als 26 Wochen keinen Hauptwohnsitz darstellen, falls keine Ausnahmen vorliegen. Es besteht eine Abgabenpflicht für Zimmer oder Wohnungen, die kurzzeitig vermietet bzw. überlassen werden oder auch nur leer stehen.

Höhe der Freizeitwohnungspauschale:
Die gesamte Freizeitwohnungspauschale stellt sich aus unterschiedlichen Komponenten zusammen. Bezogen sind alle auf die Ortstaxe, die seitens des Landes mit 01. November 2022 auf 2,20 Euro erhöht wurde. Daraus ergeben sich folgende Änderungen:

- Wohnungen bis 50 m²:
  Freizeitwohnungspauschale 73,20 Euro plus Gemeindezuschlag 108,- Euro = 181,20 Euro
- Wohnungen ab 50 m²:
  Freizeitwohnungspauschale 109,80 Euro plus Gemeindezuschlag 216,- Euro = 325,80 Euro

Bitte beachten Sie, dass die Änderungen erst mit 01.11.22 wirksam wurden, wodurch sich die anteilige Berechnung für 2022 ergibt. Die Gesamtbeträge beschreiben die Pauschalen für ein Jahr. Die Freizeitwohnungspauschale muss durch die Stadtgemeinde Marchtrenk an die Oberösterreich Tourismus GmbH (LTO) abgeführt werden.

Fälligkeit:
Die grundsätzliche Fälligkeit beläuft sich auf 01. Dezember jeden Jahres. Die Freizeitwohnungspauschale ist eine Selbstbemessungsabgabe, was wiederum bedeutet, dass diese durch eigenständige Berechnung und ohne Aufforderung an die Stadtgemeinde Marchtrenk zu entrichten ist.

Ausnahmen bzw. Abänderungen:
Eine Freizeitwohnungspauschale fällt nicht an, wenn die Wohnung zwar von niemanden länger als 26 Wochen als Hauptwohnsitz genutzt wird, ...

- ...diese Wohnung aber überwiegend als Gästeunterkunft dient.
- ...diese Wohnung aber überwiegend zur Erfüllung der Schulpflicht oder zur Absolvierung des Besuchs einer allgemeinbildenden höheren oder berufsbildenden Schule oder einer Hochschule oder zur Absolvierung einer Lehre benötigt wird.
- ...diese Wohnung aber überwiegend zur Ableistung des Wehr- oder Zivildienstes benötigt wird.
- ...diese Wohnung aber überwiegend zur Berufsausübung, insbesondere für PendlerInnen benötigt wird.
- ...diese Wohnung aber überwiegend zur Unterbringung von DienstnehmerInnen benötigt wird.

Durch eine Erkenntnis des VfGH (E 710/2021 – 11, 23. Juni 2022) besteht zudem eine Ausnahme, wenn weder Umstände ersichtlich sind, diese Wohnung als „Freizeitwohnsitz" zu nutzen (subjektive Nutzbarkeit) bzw. eine tatsächliche Nutzbarkeit (objektive Nutzbarkeit) vorgelegen hat.

Beispiele:
- Leerstehende Objekte bzw. Objekte, in denen Renovierungsarbeiten durchgeführt werden, wo eine Nutzung offensichtlich weder möglich noch gewollt ist

- Umgekehrt bewirkt eine gelegentliche Nutzung (z. B. Verwendung der Gartenfläche für Freizeitzwecke/Freizeitwohnsitzzwecke) sehr wohl eine Abgabenpflicht.

Sollte eine Ausnahme vorliegen, werden Sie gebeten, für diesen Leerstand schlüssige Beweise zu erbringen (z. B. Wasserverbrauch, Stromabrechnungen oder Schilderung des Sachverhaltes).

Weiterführende Informationen:
https://www.ris.bka.gv.at/GeltendeFassung.wxe?Abfrage=LROO&Gesetzesnummer=20000953 und https://www.land-oberoesterreich.gv.at/27351.htm

MEHR LICHT UND WENIGER UMWELTBELASTUNG

Bereits vor mehreren Jahren wurde der schrittweise Austausch alter Straßenbeleuchtungen auf LED-Leuchten gestartet. Aufgrund der explodierenden Strompreise rückt diese Initiative noch mehr in den Fokus.

Durch moderne LED-Straßenbeleuchtung soll es künftig in unserer Stadt weniger Energieverbrauch und weniger Lichtverschmutzung, aber mehr Verkehrssicherheit geben. Die Umstellung ist auch ökonomisch sinnvoll, denn durch diese LED-Beleuchtung können rund 70 Prozent des Energieverbrauchs eingespart werden und die Amortisation der Investition erfolgt bereits in kurzer Zeit.

Bürgermeister
Paul Mahr

Referent für Bauen, Raumordnung und öffentliche Sicherheit

ZWEI WEITERE PLÄTZE ZUM SPIELEN UND TOBEN

Im Oktober wurden in zwei Siedlungsgebieten in der Benz- und in der Kantstraße zwei neue, tolle Spielplätze eröffnet. Gemeinsam mit den AnwohnerInnen waren zuvor die Spielgeräte ausgesucht und die Plätze entsprechend ihren Wünschen und der ihrer Kinder umgesetzt.

Das Interesse, vor allem bei den Jüngsten, ist sehr groß und die neuen Spielgeräte werden schon fleißig bespielt. Insgesamt wurden 2022 drei neue Spielplätze geschaffen: Neben den beiden brandneuen in der Benz- und in der Kantstraße erfreut sich ein weiterer hinter dem Kindergarten 6 bereits seit Februar größter Beliebtheit. Wir setzen gerade bei den Spielplätzen auf die gute Erreichbarkeit, auch fußläufig. Vor diesem Hintergrund errichten wir jährlich neue Spielstätten – nicht zu groß, aber dafür möglichst viele und leicht zu erreichen.

STRASSEN-SANIERUNG SCHREITET WEITER VORAN

Im Zuge der Straßensanierungsoffensive wurde in Unterneufahrn die **Albrechtstraße** durch eine Tränkdecke befestigt. Diese Bauweise der Wegbefestigung ist eine kostengünstige Alternative zu Asphaltdecken und eignet sich besonders für Verkehrsflächen von leichter bis mittlere Belastung.

SICHER IST, WER SICHTBAR IST!

Mit Anbruch der kalten Jahreszeit ist auch größere Vorsicht im Straßenverkehr geboten. Durch die kürzer werdenden Tageslichtphasen steigt das Unfallrisiko der schwächeren VerkehrsteilnehmerInnen. Besonders für FußgängerInnen ist der Winter die gefährlichste Jahreszeit.

3. Vizebürgermeister
LAbg. Ing. Michael Fischer

Verkehrsreferent

Hauptursache hierfür ist oftmals mangelnde Erkennbarkeit bzw. die schlechte Sichtbarkeit. „Ein großer Teil der Unfälle von Fußgängerinnen und Fußgängern im Straßenverkehr kann durch Verbesserung ihrer Sichtbarkeit vermieden werden. Statistisch betrachtet steigt die Unfallgefährdung in den Herbst- und Wintermonaten vor allem in der Gruppe der Fußgängerinnen und Fußgänger an und erreicht im Dezember den jährlichen Höchstwert“, weiß Verkehrsreferent Michael Fischer. Alleine in den Monaten November, Dezember und Januar ereignen sich in einer Fünf-Jahres-Betrachtung 32 Prozent der jährlich zu verzeichnenden Unfälle, in die FußgängerInnen involviert sind.

Ein großer Teil dieser Unfälle kann vermieden werden, indem die Sichtbarkeit im Straßenverkehr verbessert wird: FußgängerInnen sowie RadfahrerInnen können diese signifikant durch das Tragen von heller bzw. reflektierender Kleidung und durch die zusätzliche Verwendung von Reflektorbändern erhöhen. Wir wollen die Sicherheit dieser gefährdeten Personengruppen erhöhen und empfehlen deshalb das Tragen von leicht anzubringenden Reflektorbändern. SpaziergängerInnen und RadfahrerInnen sind mit den größenvariablen Bändern besonders in den Wintermonaten bei früh einsetzender Abenddämmerung und in der Nacht besser sichtbar. Mit reflektierendem Material ist man etwa um den Faktor Vier sicherer unterwegs. Man ist schon ab einer Entfernung von 50 Metern erkennbar und nicht erst ab ca. 20 Metern wie bei dunkler Kleidung.

Reflektorbänder oder Warnwesten erhalten Sie, solange der Vorrat reicht, per E-Mail unter verkehrsreferent@marchtrenk.gv.at.

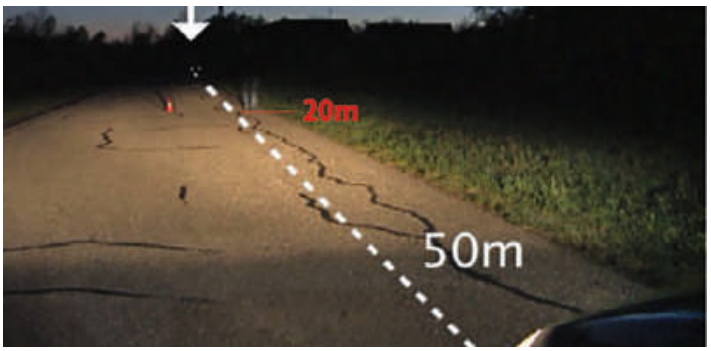

Stadtrat
Michael Kröpfl

Referent für Wohnen und öffentliche Sicherheit

WOHNUNGSSPRECHTAGE

JANUAR		FEBRUAR	
10.01.2023	16–18 Uhr	07.02.2023	16–18 Uhr
24.01.2023	16–18 Uhr	14.02.2023	16–18 Uhr

Wichtig:
Bitte telefonisch unter 07243 552-0 anmelden. Änderungen vorbehalten.

JUGEND UND GESUNDHEIT

Die GWA Gemeinwesenarbeit Marchtrenk (im Bild Paulina Grim) und Stadtrat Bernhard Stegh präsentieren fachliche Info- und Themenabende rund um „Jugend und Gesundheit".

Im Rahmen der „Gesunden Gemeinde" haben wir uns für die Umsetzung eines vertiefenden Gesundheitsförderungsprogramms entschieden, das ein auf drei Jahre laufendes Zielgruppenprojekt unter dem Arbeitstitel „Jugend und Gesundheit" fokussiert.

Als Zielgruppen wurden dazu Kinder, Jugendliche und junge Erwachsene definiert, die forciert Zugang zum Thema Gesundheit aus erster Hand erhalten sollen. Vor allem die mentale Gesundheit der jüngeren Generationen hat in den vergangenen Jahren gelitten.
Neben spezifischen Workshops und Einzelprojekten für junge Menschen wollen wir mit bewährten fachlichen Info- und Themenabenden auch JugendbetreuerInnen, VereinsvertreterInnen, interessierte ehrenamtliche Personen sowie Eltern und Großeltern als primäre Multiplikatoren erreichen. Ziel des Programms ist es, sowohl auf präventive Angebote aufmerksam zu machen als auch ein maßgeschneidertes und nachhaltiges gesundheitsförderndes bzw. -erhaltendes Gesamtangebot für die jüngere Bevölkerung zu etablieren, das den jeweiligen Bedürfnissen entspricht und zur Mitgestaltung motiviert.

Stadtrat
Bernhard Stegh

b.stegh@marchtrenk.gv.at

Referent für Jugend
und Gesundheit

Am Vortrag „Psychische Gesundheit bei Kindern und Jugendlichen" von Wolfgang Sabaini (Psychologe bei der Sozialen Initiative) bei der Freiwilligen Feuerwehr Kappern nahmen verschiedene VereinsvertreterInnnen und JugendbetreuerInnen teil.

KFZ ERLACH
Ihr KFZ-Meisterbetrieb
KRAFTFAHRZEUG BETRIEB
Westbahnstraße 26
4614 Marchtrenk
Tel. 07243 51579
Wir wünschen unseren Kunden
besinnliche Feiertage und eine gute Fahrt im neuen Jahr!
Reparaturen aller Art und Marken | KFZ Überprüfung gem. § 57a KFG (Pickerl) | Reifeneinlagerungen

2. Vizebürgermeisterin
LAbg. Heidi Strauss

Referentin für Kultur

LEISTUNGSABZEICHEN FÜR JUNGE MUSIKTALENTE

Ende Oktober bekamen 134 junge MusikerInnen aus der Stadt Wels und aus dem ganzen Bezirk Wels-Land im Gasthaus „Zum Zirbenschlössl" in Sipbachzell im Rahmen eines beeindruckenden Festakts ihr heuer erworbenes Leistungsabzeichen überreicht. Zuvor hatten sie vor einer Jury eine theoretische Prüfung abgelegt sowie ihr Können am Blasinstrument oder am Schlagwerk unter Beweis gestellt.

Mit dabei war auch Musiktalent **Stefanie Zuschrott** vom Marchtrenker Musikverein, die voller Freude ihr Leistungsabzeichen in Silber für das Instrument Querflöte, das sie mit „ausgezeichneten Erfolg" abgelegt hatte, entgegennahm. Zur Feierstunde waren nicht nur die Eltern mitgekommen, sondern auch zahlreiche FunktionärInnen der regionalen Musikkapellen sowie viele BürgermeisterInnen (bzw. deren StellvertreterInnen) – so auch Marchtrenks Kulturstadträtin und Vizebürgermeisterin LAbg. Heidi Strauss: „Im Namen der Stadtgemeinde Marchtrenk gratuliere ich Stefanie Zuschrott sehr herzlich zu dieser Auszeichnung und wünsche der talentierten jungen Musikerin weiterhin viel Erfolg und Freude mit ihrem Instrument. Das Leistungsabzeichen ist eine Belohnung für jahrelanges Üben und soll zu weiteren Leistungen anspornen. Das Blasmusikwesen hat in Oberösterreich übrigens eine große und wertvolle Bedeutung. Es gibt im Land 478 Musikkapellen in 438 Gemeinden mit 25.000 Mitgliedern – ein beachtliches Ausmaß, auf das wir in unsrem Bundesland stolz sein können!"

MARCHTRENKER ADVENTMARKT IN NEUEM GLANZ!

Erstmalig präsentiert sich unser Marchtrenker Adventmarkt im neuen Design mit stilvollen Holz-Eventhütten der Firma Blachere.

Heuer beleben und versorgen uns unsere regionalen AusstellerInnen knapp zwei Wochen lang durchgehend mit Weihnachtsbäckerei, Kunsthandwerk und kulinarischen Köstlichkeiten am Stadtplatz in Marchtrenk. „Ich lade alle Marchtrenkerinnen und Marchtrenker ein, am **Samstag, den 03. Dezember um 17:00 Uhr** bei der Eröffnung des Adventmarktes mit musikalischer Untermalung dabei zu sein. Im Anschluss wird der **Nikolaus um circa 18:00** Uhr mit vielen kleinen Präsenten zu den Kindern am Stadtplatz kommen", freut sich Heidi Strauss.

VERANSTALTUNGEN
DEZEMBER 2022 BIS MÄRZ 2023

Ob die angekündigten Veranstaltungen tatsächlich durchgeführt werden können, hängt von der Entwicklung der Corona-Pandemie ab. Aktuelle Informationen entnehmen Sie bitte unseren Plattformen (facebook, www.marchtrenk.gv.at) bzw. unserem Newsletter. Danke für Ihr Verständnis!

3. BIS 11. DEZEMBER 2022
ADVENTMAKRT
Stadtplatz

6. DEZEMBER 2022, DIENSTAG 19:00 UHR
LESUNG: ILSE BACHL & HERMANN KNAPP
LITERATURCLUB LESEZEIT
KulturCafé Zwieb

7. DEZEMBER 2022, MITTWOCH 17:00 BIS 19:00 UHR
PIMP THE CHRISTMAS TREE
Stadtamt Marchtrenk

7. DEZEMBER 2022, MITTWOCH AB 18:00 UHR
PUNSCHSTAND DER FF KAPPERN
Paul-Hahn-Straße 23

11. DEZEMBER 2022, SONNTAG 19:00 UHR
ADDNFAHRER: „S'LEM IS KOA NUDLSUBBN"
KulturRaum TRENK.S

17. DEZEMBER 2022, SAMSTAG 17:00 BIS 21:00 UHR
CHRISTBAUMSCHWIMMEN IN DER TRAUN DER FF MARCHTRENK
Traunufer, Höhe Autobahnbrücke

8. JÄNNER 2023, SONNTAG 15:00 BIS 16:00 UHR
MÄRCHENZYKLUS „FRAU HOLLE"
Full Haus

7. FEBRUAR 2023, DIENSTAG 19:00 UHR
LESUNG: ING. FRANZ WARSCH
LITERATURCLUB LESEZEIT
KulturCafé Zwieb

12. FEBRUAR 2023, SONNTAG 15:00 BIS 16:00 UHR
MÄRCHENZYKLUS „FRAU HOLLE"
Full Haus

7. MÄRZ 2023, DIENSTAG 20:00 UHR
WALTER KAMMERHOFER „FÜR IMMER UND EWIG"
KulturRaum TRENK.SK

30. MÄRZ 2023, DONNERSTAG 19:30 UHR
KONZERT: BRASS VS. KLASSIK
BRASS BAND OÖ & LAETITIA UND PHILIP HAHN AM KLAVIER
KulturRaum TRENK.SK

Brass Band OÖ
Laetitia & Philip Hahn
präsentieren

BRASS BAND OÖ

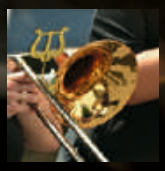

LAETITIA HAHN

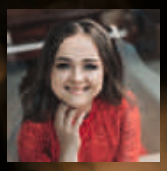

PHILIP HAHN

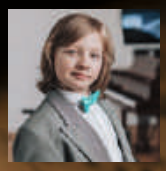

Brass *vs.* Klassik

In diesem Crossover-Konzert vereinen sich erstmalig Blechbläser mit Klängen der Klassik. Ein Abend voller Gegensätze und doch wird eine Symbiose der besonderen musikalischen Art geboten. Ein kulturelles Highlight, Musik auf höchstem Niveau.

Einlass: 18:30 Uhr | Beginn: 19:30 Uhr

Tickets erhältlich unter www.trenks.at oder
im Stadtamt Marchtrenk, Kasse 1. Stock
Ticketpreis: Erwachsene € 18 | Studenten € 15

30. März 2023

KULTURRAUM
TRENK.S

Modern • Menschlich • Marchtrenk
AUF DEN PUNKT GEBRACHT

KulturRaum
TRENK.S

EIN ABEND ZUM LACHEN 25. APRIL 2023

KulturRaum TRENK.S, Beginn 19:30 Uhr

Bernhard Murg und Stefano Bernardin

...bis einer weint!

In ihrem ersten gemeinsamen Programm schenken sich Murg und Bernardin nichts, dem Publikum aber ein Wiedersehen mit Klassikern und Rarem aus mehr als 100 Jahren Kabarett Simpl.

Ein Best of Simpl
von Farkas bis Niavarani und retour.

KulturRaum
TRENK.S

„Egal, ob sie in Doppelconferencen zu sehen waren oder jeder eine Einzeldarbietung zeigte, man fühlte sich zu jeder Zeit gut unterhalten und ja vielleicht kamen dem ein oder anderen sogar Tränen, wenn auch nicht vor Rührung... Publikumsreaktionen in der Pause zeigten, dass die beiden auf dem richtigen Weg waren: ‚Es ist so erfrischend...mir tut so der Bauch weh vor lauter Lachen.' Den Vogel schossen die beiden aber ab, als sie als greise Piloten einen Flug nach Wohinauchimmer steuerten. ...Wer sich einmal einen richtig lustigen Abend gönnen möchte, dem sei das Duo wärmstens ans Herz gelegt, da sie definitiv dafür sorgen, dass man einmal so richtig lachen kann."
Andrea Martin, kulturaspekte.de

SCHLAGERZEIT

2. Juni 2023

ab 18:00 Uhr

TRENK.S Marchtrenk

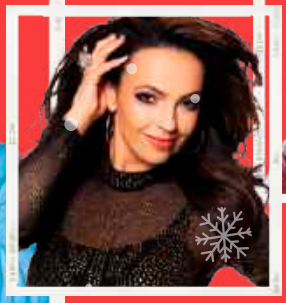

ROSS ANTONY
FRANCINE JORDI
RONJA FORCHER
Petra Frey, Oliver Haidt

VERSCHENKEN SIE TICKETS ZU WEIHNACHTEN

Details und Tickets
ab 12.12.22
www.trenks.at

TOP EVENT
TOP KÜNSTLER
TOP TICKETPREIS

STEHPLATZTICKET
€ 45,00

SITZPLATZTICKET
€ 49,00

BAUFORTSCHRITT

Die SchülerInnen freuen sich auf den neuen Turnsaal. Man kann täglich beobachten, wie der Bau zügig voranschreitet.

PATSCHENSACKERL FÜR DIE ERSTKLÄSSLERINNEN

Auch heuer wurden die SchulanfängerInnen von der Stadtgemeinde und Herrn Bürgermeister Paul Mahr mit PatschensackerIn ausgestattet. Die Stoffbeutel sind mit dem Namen der Kinder versehen, so dass es keine Verwechslungen gibt. Diese Sackerl sind für die Ordnung in der Garderobe besonders wichtig!

VERKEHRSERZIEHUNG FÜR DIE JÜNGSTEN

Verkehrspolizist Thomas Hochreiter besuchte zunächst die einzelnen Klassen, um das Thema Verkehrssicherheit mit den Kindern zu besprechen. Anschließend ging es hinaus auf die Straße, wo die Kinder übten, wie man einen Zebrastreifen und die Straße richtig überquert. Das war eine spannende Verkehrserziehungsstunde!

SCHNUPPERN AN DER MS 2!

Die vierten Klassen wurden zu einem Leichtathletik-Dreikampf mit anschließender Siegerehrung eingeladen! Die Stimmung war großartig!

VOLKSSCHULE 2 MARCHTRENK

„HALLO AUTO" BESUCHTE DIE 3. KLASSEN

Anfang Oktober hatten alle 3. Klassen die Möglichkeit, am ÖAMTC-Projekt „Hallo Auto" teilzunehmen. Mit lustigen Experimenten bekamen die Kinder wichtige Einblicke in die Bedeutung der Formel: Reaktionsweg + Bremsweg = Anhalteweg. Das absolute Highlight war die kurze Autofahrt, bei der die SchülerInnen selbst bremsen durften. Da stieg der Adrenalinspiegel deutlich nach oben. Die Kinder waren überrascht, wie lange solch ein Auto braucht, bis es zum Stehen kommt. Nach diesem lehrreichen Vormittag gehen wir nun wieder achtsamer durch die Straßen.

AUSFLUG IN DEN TIERGARTEN WELS

Im Oktober besuchten die 2. Klassen den Tiergarten in Wels. Bevor es losging, wiederholten wir erneut die Regeln und das richtige Verhalten im Tiergarten. In Zweiergruppen erkundeten wir die zahlreichen Tiergehege. Zuerst bestaunten wir die Papageien. Danach trafen wir auf die unterschiedlichsten Affenarten und fütterten auch die Rehe. Anschließend machten wir auf dem Spielplatz eine wohlverdiente Pause. Unser nächster Stopp war das Luchsgehege. Die Kinder entdeckten noch viele weitere Tiere. Es war ein gelungener Ausflug und alle waren begeistert.

MITTELSCHULE 2

KREATIV INS NEUE SCHULJAHR

Gleich zum Schulbeginn wurden in der MS 2 Marchtrenk etliche kreative Projekte umgesetzt.

In unseren KREATIVKLASSEN zeigte sich dabei eine große Bandbreite an künstlerischen Ausdrucksweisen:
Während sich unsere **1. Klassen** um die (Mit-)Gestaltung ihrer neuen Lernumgebung kümmerten, waren die **2. Klassen** mit allen Sinnen kreativ unterwegs, sie erweckten mit dem oberösterreichischen Objektkünstler Reinhard Jordan Schuppentiere zum Leben, waren auf einer Schnitzeljagd und malten tatsächlich mit Händen und Füßen (!).

Objektkunst „Schuppentiere"

Camera Obscura

Malen mit allen Sinnen

Digitales Klassenbingo

In den **3. Klassen** wurde zum einen ein Foto-Workshop durchgeführt, bei dem die Kinder Wissenswertes zur Bildkomposition erfuhren und eine Camera Obscura bastelten, und zum anderen erstellten unsere SchülerInnen digital auf ihren iPads ein kreatives Klassenbingo.

Unsere **4. Klassen** nützten die zahlreichen tollen Angebote außer Haus und besuchten den Mural Harbor in Linz – Europas größte Graffiti und Muralismo Galerie –, absolvierten einen Modern-Dance-Workshop in der Tanzschule Hippmann, waren bei einer Theaterprobe im Landestheater dabei und konnten nach einem Ausstellungsbesuch im Museum Angerlehner in Thalheim dort im Atelier selbst kreativ arbeiten.

PENSIONSVERSICHERUNGSSPRECHTAGE

Zu sämtlichen Sprechtagen sollten Personaldokumente und bereits vorhandene Versicherungs- und Pensionsunterlagen mitgebracht werden.

PENSIONSBERATUNG IN MARCHTRENK DURCH BÜRGERMEISTER PAUL MAHR

jeden Montag von 15 bis 17 Uhr, Anmeldung im Stadtamt
oder Telefon: 07243 552-0

PENSIONSVERSICHERUNGS-ANSTALT (ARBEITER/INNEN UND ANGESTELLTE) LANDESSTELLE OBERÖSTERREICH

4021 Linz, Terminal Tower, Bahnhofplatz 8, Telefon: 05 03 03
Auskunft und Beratung: Mo.–Fr.: 7–15 Uhr

INTERNATIONALE SPRECHTAGE:

Gemeinsam mit der BVA-Berlin und der LVA Oberbayern in Linz
Telefon: 05 03 03 36420, Fr. Schmiedseder
Derzeit nur telefonische Beratung!

SPRECHTAG PVA WELS:

Aussenstelle Wels der oö. Gebietskrankenkasse,
4600 Wels, Hans-Sachs-Straße 4 , Telefon: 057807 373900
Mo., Mi. und Fr.: 8 bis 14 Uhr / Derzeit nur telefonische Beratung!

SOZIALVERSICHERUNGSANSTALT DER BAUERN

von 8–12 Uhr in der Bezirksbauernkammer Wels,
Rennbahnstr. 15, Tel.: 0732 7633
Derzeit nur telefonische Beratung!

SOZIALVERSICHERUNGSANSTALT DER GEWERBLICHEN WIRTSCHAFT

4020 Linz, Mozartstraße 41
Wirtschaftskammer OÖ., Bezirksstelle Wels, Dr. Koss-Straße 4
Derzeit nur telefonische Beratung!

KOSTENLOSE RECHTSAUSKUNFT DURCH NOTARIN

Mag. Birgit Mohr MBL, Welser Straße 3, 3. Stock (barrierefrei mit Lift erreichbar) bietet eine kostenlose Erstberatung in ihrer Kanzlei an. Termine können gerne telefonisch unter der Telefonnummer 07243 930 50 vereinbart werden.

SERVICEDIENST DER STADTGEMEINDE MARCHTRENK STEUERLICHE ERSTBERATUNG

durch die **KSP Steuerberatungs OG**, jeden 1. Donnerstag im Monat von 14 bis 16 Uhr in den Kanzleiräumen Dachsteinstr. 18, telefonische Voranmeldung unter Tel.: 07243 53019-10 erbeten.
Derzeit nur telefonische Beratung!

REDAKTIONSSCHLUSS
NÄCHSTES STADTMAGAZIN
AM 15. JÄNNER 2023

KOSTENLOSE BAUBERATUNG DURCH DEN ORTSPLANER

jeden 1. und 3. Dienstag im Monat in der Zeit von 16 bis 17:30 nach vorheriger Terminabstimmung unter Tel. 07243 552 153

OÖ. Haus- u. Grundbesitzerbund, Bezirk Wels u. Umgebung

INTERESSENSVERTRETUNG DER PRIV. HAUS-, WOHNUNGS- UND GRUNDBESITZER/INNEN

4600 Wels, Kaiser Josef Platz 47, Telefon (07242) 29361
Fax (07242) 29361-26, E-Mail: hausbesitzerbund.wels@aon.at
Sprechtage: Mo.–Fr., 8–12 Uhr (Termine nach tel. Vereinbarung)
Derzeit nur telefonische Beratung!

ÖSTERREICHISCHER ZIVILINVALIDENVERBAND BEZIRKSGRUPPE WELS

Sprechstunden: ÖZIV-Büro (Seniorenwohnheim),
4600 Wels, Knorrstraße 24, Tel. 07242 51494
Jeden 1. und 3. Donnerstag im Monat von 10 bis 12 Uhr
Vertreter in Marchtrenk:
Johann Wegenast, Stifterstraße 55, Tel. 07243 53235
Derzeit nur telefonische Beratung!

MACHEN SIE DEN 1. SCHRITT PROJEKT „BEHINDERTENBERATUNG VON A – Z“ FÜR DEN BEZIRK WELS-LAND

Der OÖ. KOBV hilft seit seiner Gründung im Jahr 1945 nicht nur behinderten Menschen, zu ihrem Recht zu kommen, sondern auch, ihre Ansprüche nutzen zu können. Ziel des Projektes sind die berufliche Integration und soziale Absicherung von Menschen mit Behinderung.

Die Zielgruppe sind Menschen mit Behinderung im berufsfähigen Alter (15–65 Jahre) und deren Angehörige. Wenn Sie gesundheitliche Einschränkungen und deswegen Probleme haben, Ihre Arbeit zu behalten oder eine zu finden, wenden Sie sich an uns. Es kann vieles in Kürze telefonisch, per E-Mail, aber auch vor Ort in jeder Bezirkshauptstadt geklärt werden. Melden Sie sich gern bei uns hinsichtlich Themen wie Behindertenpass, Kündigungsschutz, medizinische oder berufliche Rehabilitation, Umschulungen, Zuschüsse und Förderungen u. v. m.
Beratungstermine, die im KOBV-Büro in Wels (Kaiser-Josef-Platz) stattfinden, können unter der **Telefonnummer 0732 656361** vereinbart werden, tel. Beratungen unter der gleichen Nummer. Fragen per E-Mail richten Sie bitte an **office@ooekobv.at.**

Die Beratungen sind kostenlos.

BEREITSCHAFTSDIENST

DER APOTHEKEN IN DER UMGEBUNG VON MARCHTRENK

MO–FR: 18.00–9.00 UHR | SA: 12.00–9.00 UHR | SONN- UND FEIERTAG: 9.00–9.00 UHR
TAG UND NACHT APOTHEKENINFOS: 21455

APOTHEKEN IN BEREITSCHAFT

Apotheke Zur Welser Heide
Welser Straße 2, 4614 Marchtrenk
Tel. 07243 522 75

Stadt-Apotheke
Linzer Straße 58, 4614 Marchtrenk
Tel. 07243 547 00

FOLARIS-Apotheke
Goethestraße 12, 4614 Marchtrenk
Tel. 07243 523 51

Apotheke im Welas Park
Ginzkeystraße 27, 4600 Wels
Tel. 07242 20 75 06

Steinbock-Apotheke
Hans-Sachs-Straße 80, 4600 Wels
Tel. 07242 474 04

Ikarus-Apotheke
Neubauer Str. 15, 4063 Hörsching
Tel. 07221 721 16

Schutzengel-Apotheke
Eferdinger Straße 20, 4600 Wels
Tel. 07242 470 98

Apotheke NORD°
Oberfeldstraße 95, 4600 Wels
Tel. 07242 728 22

Stern-Apotheke
Bahnhofstraße 11, 4600 Wels
Tel. 07242 467 11

Hubertus-Apotheke
Ferd.-Wiesinger-Str. 12, 4600 Wels
Tel. 07242 46 7 09

Thalheim-Apotheke
Rodlbergerstr. 35, Tel. 07242 430 07
4600 Thalheim bei Wels

Adler-Apotheke
Stadtplatz 13, 4600 Wels
Tel. 07242 490 16

Einhorn Apotheke Wels
Ploberger Straße 7, 4600 Wels
Tel. 07242 464 88

Franziskus-Apotheke
Oberfeldstraße 39, 4600 Wels
Tel. 07242 20 74 20

Falken-Apotheke
Salzburger Str. 89, Tel. 07242 45422
4600 Wels-Lichtenegg

Linden-Apotheke
Wimpassinger Straße 34
4600 Wels, Tel. 07242 692 90

Föhren-Apotheke
Föhrenstraße 15, 4600 Wels
Tel. 07242 559 55

MAXINE Apotheke
Gunskirchener Straße 7
Tel. 07242 206 971

Info: Apotheken sind in der Reihenfolge der Entfernung zu Marchtrenk geordnet.

DEZEMBER

DO	1	Adler-Apotheke
FR	2	Einhorn-Apotheke
SA	3	MAXINE Apotheke
SO	4	Apotheke NORD°
MO	5	Steinbock-Apotheke
DI	6	Schutzengel-Apotheke
MI	7	Hubertus-Apotheke
DO	8	Linden-Apotheke
FR	9	Thalheim-Apotheke
SA	10	Franziskus-Apotheke
SO	11	Stadt Apotheke Marchtrenk
MO	12	Föhren-Apotheke
DI	13	Franziskus-Apotheke
MI	14	Stern-Apotheke
DO	15	Apotheke Welas Park
FR	16	Adler-Apotheke
SA	17	Einhorn-Apotheke
SO	18	MAXINE Apotheke
MO	19	Apotheke NORD°
DI	20	Steinbock-Apotheke
MI	21	Schutzengel-Apotheke
DO	22	Hubertus-Apotheke
FR	23	Linden-Apotheke
SA	24	Thalheim-Apotheke
SO	25	Stern-Apotheke
MO	26	Apotheke Weißkirchen
DI	27	Föhren-Apotheke
MI	28	Franziskus-Apotheke
DO	29	Stern-Apotheke
FR	30	Apotheke Welas Park
SA	31	Adler-Apotheke

JÄNNER

SO	1	Einhorn-Apotheke
MO	2	MAXINE Apotheke
DI	3	Apotheke NORD°
MI	4	Steinbock-Apotheke
DO	5	Schutzengel-Apotheke
FR	6	Hubertus-Apotheke
SA	7	Linden-Apotheke
SO	8	Thalheim-Apotheke
MO	9	Apotheke Welas Park
DI	10	Apotheke Zur Welser Heide
MI	11	Föhren-Apotheke
DO	12	Franziskus-Apotheke
FR	13	Stern-Apotheke
SA	14	Apotheke Welas Park
SO	15	Adler-Apotheke
MO	16	Einhorn-Apotheke
DI	17	MAXINE Apotheke
MI	18	Apotheke NORD°
DO	19	Steinbock-Apotheke
FR	20	Schutzengel-Apotheke
SA	21	Linden-Apotheke
SO	22	Hubertus-Apotheke
MO	23	Thalheim-Apotheke
DI	24	Adler-Apotheke
MI	25	FOLARIS-Apotheke
DO	26	Föhren-Apotheke
FR	27	Franziskus-Apotheke
SA	28	Stern-Apotheke
SO	29	Apotheke Welas Park
MO	30	Adler-Apotheke
DI	31	Einhorn-Apotheke

JÄNNER

MI	1	MAXINE Apotheke
DO	2	Apotheke NORD°
FR	3	Steinbock-Apotheke
SA	4	Schutzengel-Apotheke
SO	5	Linden-Apotheke
MO	6	Hubertus-Apotheke
DI	7	Thalheim-Apotheke
MI	8	Einhorn-Apotheke
DO	9	Stadt Apotheke Marchtrenk
FR	10	Föhren-Apotheke
SA	11	Franziskus-Apotheke
SO	12	Stern-Apotheke
MO	13	Apotheke Welas Park
DI	14	Adler-Apotheke
MI	15	Einhorn-Apotheke
DO	16	MAXINE Apotheke
FR	17	Apotheke NORD°
SA	18	Steinbock-Apotheke
SO	19	Schutzengel-Apotheke
MO	20	Linden-Apotheke
DI	21	Hubertus-Apotheke
MI	22	Thalheim-Apotheke
DO	23	MAXINE Apotheke
FR	24	Apotheke Weißkirchen
SA	25	Föhren-Apotheke
SO	26	Franziskus-Apotheke
MO	27	Stern-Apotheke
DI	28	Apotheke Welas Park

APOTHEKEN RUF 1455

HAUSÄRZTLICHER NOTDIENST 07242 141

WERKTAGS: 19–7 UHR **SA/SO/FEIERTAG: 7–7 UHR**	**IN DRINGENDEN FÄLLEN: Werktags 14–19 Uhr diensthabender Arzt unter 07242 141 erreichbar.** In weniger dringenden Fällen kontaktieren Sie die nachmittags geöffneten Ordinationen.
ZAHNÄRZTLICHER SONN- UND FEIERTAGSDIENST	Welche/r Zahnärztin/arzt jeweils Notdienst hat, ist unter **www.zahnaerztekammer.at** abrufbar. Den/die jeweils diensthabenden Arzt /Ärztin kann man auch bei der Bezirksrettungsstelle in Wels, **ÄrztInnen-Notdienst unter der Telefonnummer 07242 141** erfragen.
BERATUNGSSTELLE BEI ALKOHOLPROBLEMEN	4600 Wels, Herrenstraße 8, Telefon: 0664 600 7289559, E-Mail: alkoholberatung@ooe.gv.at Mo., Di., Do., Fr. 8:00-12:30 Uhr, Termine nach telefonischer Vereinbarung

ALLGEMEINMEDIZINERINNEN		
A	Dr. med. Gabriel Alexandru	Linzer Str. 9 (GZ), Tel. 513 91 oder 0676 9481457
B	Dr. Florian Ardelt	Linzer Str. 66, Tel. 522 09
C	Dr. med. Andreas Berghuber	Welser Straße 18, Tel. 52266
D	Primärversorgungszentrum Marchtrenk (PVZ) Goethestraße 12, Tel. 522 44 Dr. med. Ronald Ecker, Dr. Elke Huemer, Dr. Norbert Hildenbrandt Dr. Daniela Trockenbacher und Dr. Christian Strauß	
	Dr. med. Silvia Schrangl	Dorfstr. 14, 4600 Schleißheim, Tel. 072 42 22 41 81
	Dr. med. Christina Iglseder	Pfarrplatz 1, 4616 Weißkirchen, Tel. 072 43 561 58

ORDINATIONSZEITEN DER ALLGEMEINMEDIZINERINNEN

MONTAG	
Dr. Alexandru	08:00 – 11:30 Uhr 15:00 – 18:00 Uhr
Dr. Berghuber	07:30 – 11:30 Uhr
Dr. Ecker	07:00 – 11:00 Uhr
Dr. Hildenbrandt	15:00 – 18:00 Uhr
Dr. Huemer	10:00 – 14:00 Uhr
Dr. Iglseder	07:30 – 11:30 Uhr 16:00 – 18:00 Uhr
Dr. Strauß	15:00 – 19:00 Uhr
Dr. Schrangl	07:30 – 11:30 Uhr 17:00 – 19:00 Uhr
Dr. Trockenbacher	08:00 – 12:00 Uhr
Dr. Ardelt	09:00 – 13:00 Uhr 17:00 – 19:00 Uhr

DIENSTAG	
Dr. Alexandru	08:00 – 12:00 Uhr
Dr. Berghuber	07:30–11:30 Uhr
Dr. Hildenbrandt	09:00 - 11:00 Uhr
Dr. Iglseder	07:30 – 11:30 Uhr
Dr. Ronald Ecker	10:00 – 14:00 Uhr
Dr. Schrangl	07:30 – 11:30 Uhr
Dr. Trockenbacher	08:00 – 11:00 Uhr 15:00 – 19:00 Uhr
Dr. Ardelt	08.00 – 12.00 Uhr
Dr. Strauß	15:00 – 19:00 Uhr

MITTWOCH	
Dr. Alexandru	14:00 – 17:00 Uhr
Dr. Berghuber	16:30 – 18:30 Uhr
Dr. Ecker	10:00 – 14:00 Uhr
Dr. Huemer	07:00 – 11:00 Uhr 15:00 – 19:00 Uhr
Dr. Iglseder	14:00 – 17:00 Uhr
Dr. Strauß	08:30 – 12:30 Uhr
Dr. Schrangl	07:30 – 11:30 Uhr
Dr. Ardelt	08.00 – 12.00 Uhr

DONNERSTAG	
Dr. Alexandru	08:00 – 12:00 Uhr
Dr. Berghuber Nachm. nach tel. Vereinb.	07:30 – 11:30 und 16:30 – 18:30 Uhr
Dr. Ecker	15:00 – 19:00 Uhr
Dr. Hildenbrandt	08:00 – 10:00 Uhr
Dr. Iglseder	07:00 – 11:00 Uhr
Dr. Strauß	08:30 – 12:30 Uhr
Dr. Schrangl	17:00 – 19:00 Uhr
Dr. Trockenbacher	09:00 – 13:00 Uhr
Dr. Ardelt	16.30 – 18.30 Uhr

FREITAG	
Dr. Alexandru	08:00 – 12:00 Uhr
Dr. Berghuber	07:30 – 11:30 Uhr
Dr. Elke Huemer	07:00 – 10:00 Uhr
Dr. Iglseder	07:30 – 10:30 Uhr
Dr. Hildenbrandt	15:00 – 18:00 Uhr
Dr. Strauß	09:00 – 13:00 Uhr
Dr. Ronald Ecker	07:00 – 11:00 Uhr
Dr. Ardelt	09.00 – 13.00 Uhr

Änderungen, Irrtümer, Satz- und Druckfehler vorbehalten

SOZIALBERATUNGS-STELLE MARCHTRENK

SHV WELS-LAND

ACHTUNG:

Persönlicher Termin nur mit vorheriger telefonischer Vereinbarung möglich.

NEUE MITARBEITERIN DER SOZIALBERATUNGSSTELLE MARCHTRENK – BRIGITTE HEM, B. A.

Sozialberaterin Brigitte Hem, B. A.

Das soziale Angebot einer Gemeinde ist ein wesentlicher Baustein für ihre Lebensqualität.

Unsere Aufgabe ist es, die richtige soziale Leistung zu vermitteln bzw. für die individuellen Problemlagen oder die jeweiligen Lebenssituationen entsprechende Lösungen mit den KlientInnen zu erarbeiten. Probleme von Hilfesuchenden können bereits im Anfangsstadium bearbeitet werden.

Menschen werden ermutigt, ihre Anliegen und Sorgen in der Sozialberatungsstelle zu besprechen.

Jede Beratung erfolgt kostenlos.

4614 Marchtrenk, Linzer Straße 21
E-Mail: sbs-marchtrenk.post@shvwl.at

Telefon: +43 7243 511 43 50
Mobil: +43 664 198 11 03

Öffnungszeiten:
Montag: 8–12 Uhr | Mittwoch, Donnerstag: 8–13 Uhr

0-3 IGLU
Eltern-/Mutterberatung
der Kinder- und Jugendhilfe OÖ

MUTTERBERATUNG
jeden 2. und 4. Montag
im Monat, 14 bis 16 Uhr
MO 12.12.2022,
MO 09.01.2023
MO 23.01.2023

Vom 24.12.2022 bis 01.01.2023 ist das IGLU geschlossen.

Liebe Eltern,

wir laden Sie ein, unsere kostenlosen Angebote zu nutzen. Genauere Informationen dazu können Sie dem aktuellen Newsletter auf unserer Website entnehmen.

Neu in unserem Team begrüßen wir **Mag.ª Christina Helperstorfer**. Sie ist als Psychologin tätig, ist selbst Mutter von zwei Kindern und berät Sie gerne vertraulich und kostenlos bei Fragen oder Problemen rund um die Themen Erziehung, exzessives Schreien, Schlafen, Essen, Trotzen/Wutanfälle, Reinlichkeitsentwicklung etc.

IGLU Eltern-Mutterberatung, Linzer Str. 21, 4614 Marchtrenk, Tel.: 07243 51143
E-Mail: iglu-marchtrenk.post@shvwl.at, Website: http://www.kinder-jugendhilfe-ooe.at/491.htm

CHRISTBAUM-ENTSORGUNG

Auch im heurigen Jahr entsorgt die Stadtgemeinde nach den Weihnachtsfeiertagen – in der Zeit von 09. bis 12.01. 2023 – gerne Ihre Christbäume. Stellen Sie die abgeschmückten Bäume bitte rechtzeitig (ab 7:00 Uhr) so am Straßenrand ab, dass weder FußgängerInnen noch der Straßenverkehr behindert werden. Da die Christbäume zu Kompost verarbeitet werden, müssen diese bitte gänzlich von Christbaumschmuck befreit sein!

ABFUHRPLAN:

1. Abfuhrbezirk: Marchtrenk Zentrum – von Bahnhofstr. bis Neufahrner Str. / zwischen Linzer Str. und Westbahn
Abholtag: Montag, 09.01.2023

Ackerweg, Amundsenstr., Am Sonnenhang, Andreas-Hofer-Str., Anemonenweg, Anzengruberstr., Billingerstr. 1–7, Bahnhofstr., Beethovenstr., Birkenstr., Blütenweg, Bürgerstr., Eichenstr., Esseger Str., Ganghoferstr., Ginsterstr., Goethestr., Grillparzerstr., Gutenbergstr., Haidstr., Haselstr., Heimstättenstr., Herderstr., Hermann-Hesse-Str., Holunderstr., Jandlstr., Kapuzinerstr., Kästnerstr., Kindergartenstr., Kulturplatz, Lagerstr., Lenaustr., Lessingstr., Ligusterstr., Lindenstr., Linzer Str. bis zur Neufahrner Str., Lisztweg, Löwenzahnweg, Morgensternstr., Narzissenweg, Nestroystr., Neudorfer Str., Neufahrner Str., Pappelstr., Petzoldstr., Prinz-Eugen-Str., Raimundstr., Roseggerstr. (bis zur Neufahrner Str.), Sattlerweg, Schneiderweg, Suttnerstr., Schillerstr., Schnopfhagenstr., Schwalbenstr., Stelzhamerstr., Stifterstr., Tirolerstr., Tulpenweg, Ulmenweg, Unionstr., Wielandstr., Wiesenstr., Zweiggasse, VLW-Wohnanlage (Kneippstr., Paracelsusstr., Robert-Stolz-Str., Werfelstr.)

2. Abfuhrbezirk: Marchtrenk Zentrum – West, Unterhart, Mitter- und Niederperwend
Abholtag: Dienstag, 10.01.2023

Am Bahndamm, Akeleistr., Bahrstr., Berggasse, Benzstr., Boschstr., Brahmsstr., Brehmstr., Brucknerstr., Dachsteinstr., Daimlerstr., Darwinstr., Dieselstr., Dürerstr., Edisonstr., Eferdinger Str., Einsteinstr., Enzianstr., Eulengasse, Eyslerstr., Fliederstr., Gärtnerstr., Ginzkeystr., Glocknerstr., Gluckstr., Grünbergstr., Hanriederstr., Heiderosenstr., Hovalstr., Johann-Strauß-Str., Jupiterstr., Kafkastr., Kalmanstr., Kantstr., Karwendelstr., Katrinstr., Kirchengasse, Kleiststr., Klimtstr., Kolumbusstr., Krokusstr., Kubinstr., Lannerweg, Leharstr., Mahlerstr., Melissenstr., Merkurstr., Millöckerstr., Mozartstr., Musilstr., Negrellistr., Nelkenstr., Nico-Dostal-Str., Niederperwender Str., Nockstr., Orchideenstr., Ortlerweg, Ottoweg, Paschinger Str., Perwender Str., Porschestr., Prielstr., Raiffeisenstr., Rennerstr., Reslweg, Rilkestr., Saturnstr., Schobersteinstr., Sonnblickstr., Sonnsteinstr., Schnitzlerstr., Schafbergstr., Schönbergstr., Schubertstr., Schulstr., SPAR-Str., Steinbergstr., Theodor – Storm - Str., Traunsteinstr., Uhlandstr., Verdistr., Viktoria-Weinzierl-Str., Vivaldistr., Waldstr., Weidenweg, Welser Str., Westbahnstr., Ziehrerstr.

3. Abfuhrbezirk: Marchtrenk Süd, Unterhart, Schafwiesen, Au
Abholtag: Mittwoch, 11.01.2023

Ahornstr., Akazienstr., Austr.; Auerhahnstr., Aufeldstr., Augartenstr., Aumühlstr., Bachweg, Badgasse, Beckerstr., Biberstr., Birkhahnstr., Buchenweg, Dachsgasse, Efeuweg, Elinstr., Eibenstr., Entenweg, Erlenweg, Eschenstr., Falkenstr., Farngasse, Fichtenstr., Fischerstr., Flösserstr., Föhrenstr., Försterstr., Freilinger Str., Fuchsgasse, Galvanistr., Germanenstr., Gerstenstr., Ghegastr., Griesmühlstr., Haydnstr., Haferstr., Herbststr., Hirschgasse, Industriestr., Industrieparkstr., Jasminstr., Jägerstr. 1–16, Kaplangasse, Kastanienstr., Kellerstr., Keltenstr., Kiefernstr., Kienzlstr., Kornstr., Kornfeldstr., Lederstr., Libellengasse, Ludwig-Szinicz-Str., Magnolienstr., Margeritenstr., Mautstr., Mauthausstr., Meisenweg, Moserbachstr., Mühlstr., Mühlbachstr., Muldenstr., Nansenstr., Neptunstr., Offenbachstr., Pascalstr., Pernauer Weg, Pilgramstr., Rainerstr., Römerstr., Rosenweg, Siemensstr., Sperberstr., Schafwiesenstr., Schifferstr., Schumannstr., Sternmühle, Südparkstr., Tannenstr., Trauner Str., Uferstr., Unterharter Str., Waldmüllerstr., Walterstr., Weißkirchner Str., Wildgansgasse, Zedernstr., Zirbenweg

4. Abfuhrbezirk: Marchtrenk Ost, Au, Kappern, Leithen, Unterhaid
Abholtag: Donnerstag, 12.01.2023

Adlergasse, Albrechtstr., Albert-Schweitzer-Str., Amselgasse, Andersenstr., Bärenstr., Billingerstr. 31–70, Billrothstr., Carl-Auer-von-Welsbach Str., Drosselgasse, Eduard-Süss-Str., Egon-Schiele-Str., Eiselsbergstr., Elsterweg, Fadingerstr., Fasangasse, Feldstr., Finkenstr., Flemingstr., Flurgasse, Forellenstr., Gewerbestr., Gimpelstr., Grimmstr., Guldenstr., Habichtstr., Händelstr., Hebbelstr., Hegelstr., Heinestr., Hofmannsthalstr., Humboldtstr., Irisgasse, Jägerstr. 20-60, Kappernstr., Keplerstr., Kiesstr., Kleestr., Kleingasse, Konrad-Lorenz-Str., Körnerstr., Kriegerfriedhofstr., Kuhnstr., Landsteinerstr., Leithenstr., Lerchenstr., Liebigstr., Lilienstr., Lilienthalstr., Lindberghstr., Linzer Str. (östlich der Neufahrner Str.) Maderspergerstr., Markusweg, Mitterweg, Mitterhoferstr., Möwenweg, Moosgasse, Nittnerstr., Paul-Hahn-Str., Pflugstr., Pillweinstr., Preglstr., Rebhuhngasse, Resselstr., Ritterstr., RITZ-Str., Schrödingerstr., Robert-Koch-Str., Röntgenstr., Roseggerstr. (östlich der Neufahrner Str.) Sandgasse, Sauerbruchstr., Semmelweisstr., Siebenbürgerstr., Schopenhauerstr., Schrebergasse, Sperlingstr., Steingasse, Storchenweg, Thomas-Mann-Str., Tonstr., Unterhaidstr., Wagnerstr., Wasserturmstr., Weihenstr., Wilhelm-Busch-Str., Zeisigstr., Zellerstr., Zeppelinstr.

Die bayrische Headliner-Band „DeSchoWieda“ mit Bürgermeister Paul Mahr und dem Organisationsteam

Der Musikverein Marchtrenk hatte auch Hard-Rock-Hymnen wie „Highway To Hell“ von AC/DC im Programm.

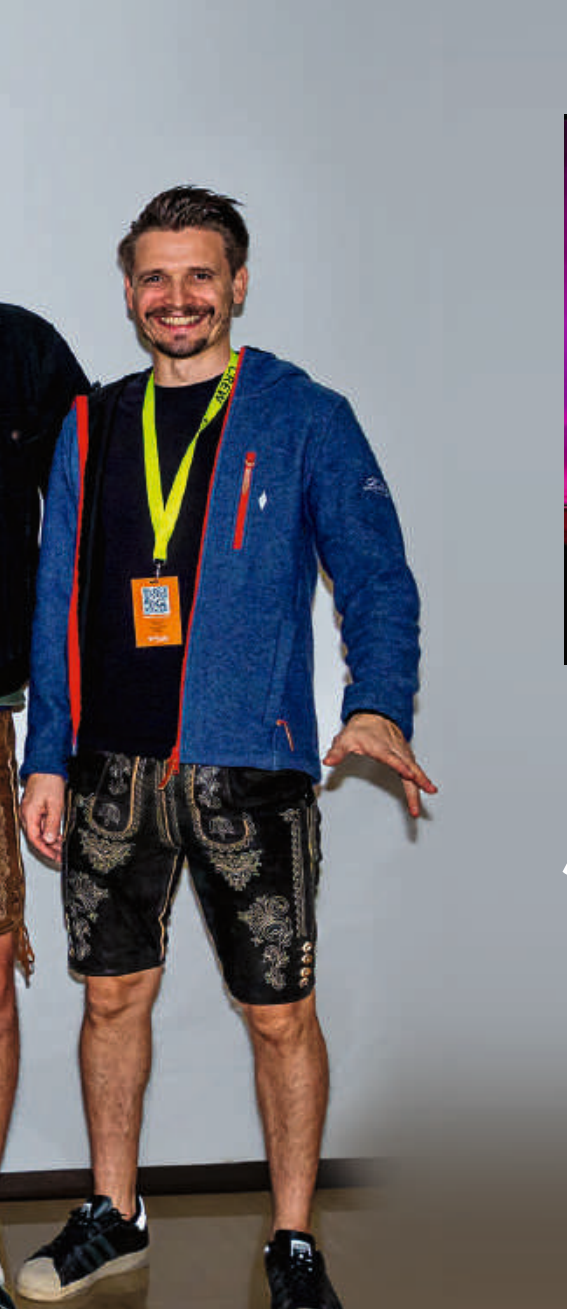

Die Headliner-Band „DeSchoWieda“ auf der Full-Haus-Bühne

Bilder: © Sebastian Eder

JAM NIGHT DER BLASMUSIK

GELUNGENES BLECHSPEKTAKEL MIT BAYRISCHEN GÄSTEN

Projektleiter Bernhard Stegh (li.) und Alexander Krumenacker vom Musikverein Marchtrenk waren begeistert von der guten Stimmung beim Konzertabend.

Nach zwei Jahren Pause wurde Mitte Oktober im Full Haus Marchtrenk ein gemeinsamer Abend ganz im Zeichen der Blasmusik gefeiert: Das Team des Jugendreferats der Stadtgemeinde hatte in Zusammenarbeit mit der „Jungen Generation“ und dem Musikverein Marchtrenk zur „Jam Night der Blasmusik“ geladen – einem Konzertabend der besonderen Art.

Dass Blasmusik nicht nur traditionell und bodenständig klingen muss, sondern auch rockig und modern sein kann, demonstrierten, neben der Gruppe „Wonderbrass“, ebenso die beiden Musikvereine Marchtrenk und Weißkirchen mit ihrem breitgefächerten Musikrepertoire, das von klassischen Polkas und Märschen über Love-Songs bekannter Pop-Stars bis hin zu Hard-Rock-Hymnen wie „Highway To Hell“ von AC/DC reichte. Zu guter Letzt sorgte die bayrische Headliner-Band „DeSchoWieda“ mit ihren lässigen, musikalischen Show-Einlagen für besondere Party-Stimmung. Projektleiter Bernhard Stegh und Alexander Krumenacker, Obmann des Musikvereins Marchtrenk, freuten sich über den festlichen Konzertabend, der wieder viel Musikvergnügen für alle Altersklassen zu bieten hatte.

Ein Teil des Teams der „Jungen Generation Marchtrenk“, die als durchführender Verein für die Organisation und Umsetzung der Veranstaltung zuständig ist.

FREISPIELERIN

WIR KÖNNEN ES. WIR WOLLEN ES.
WIR TUN ES.

ES GIBT NICHTS GUTES, AUSSER MAN TUT ES

Warum denken wir oft Wochen, Monate, ja sogar Jahre darüber nach, etwas zu tun – und lassen es dann bleiben? Lassen Sie uns gemeinsam ins Handeln kommen!

Isolde Mitter vom Verein FreispielerIn organisiert regelmäßig Seminare, Vorträge und Workshops – diesmal haben es Ricardo und Elias Leppe auf die Bühne geschafft. Sie haben vor einem Publikum aus interessierten Eltern über neue Wege in der Bildungslandschaft aufgeklärt. Unter dem Motto „Lernen neu denken" geben die Gebrüder Leppe wertvolle Tipps für Eltern und Kinder, wie etwa das 1x1 mit Zaubertricks lernen, wann das Lesenlernen am besten klappt oder wie man endlich an sich selbst und an seine Kinder glaubt.

Wissenswerter Impuls von Gedächtnistrainer Ricardo

Immer mehr LehrerInnen, PädagogInnen und Eltern erkennen, dass die Geschehnisse in Schulen bereits jahrelang von sozialen Diskrepanzen geprägt sind und das System an sich ausgedient hat, um das Kind wirklich auf eine menschlich emanzipierte Art und Weise zu fördern. Was fehlt? Die meisten Menschen wissen zwar, dass etwas nicht stimmt mit der Situation, in der sie sich befinden, allerdings traut man sich nicht so recht, den ersten Schritt zu machen. Wa hilft einem dabei? Laut Ricardo ist eines am wichtigsten, damit das Handeln leichter fällt: Die Kräfte zu bündeln. Das bedeutet: Nichts muss alleine geschafft werden – stattdessen sollte man Synergien nutzen und dadurch gemeinsam die Dinge auf die Füße stellen. JETZT ist die Zeit dafür!

Ricardo und Elias Leppe

Wer anstelle von Lernen, Bildung und Kindern das Thema Gesundheit spannend findet, kann sich gleich den folgenden Termin im Kalender notieren:
Gesundheitsexperte Elias Leppe ist am 20. Februar wieder in Marchtrenk und spricht über „Frei sein von Kopfschmerzen und Hautproblemen" und was unsere Seele und das Barfußgehen im Gras damit zu tun haben.

isolde@freispielerin.at

EC Eisbären Marchtrenk

AUF GEHT´S IN DIE NEUE SAISON

Nach den schwierigen Saisonen 20/21 und 21/22, in denen es Lockdown-bedingt zu Ausfällen von Trainingseinheiten gekommen war, starten die ASKÖ EC-Eisbären Marchtrenk in dieser Saison mit voller Kraft durch. Der Dank, dass in diesem Winter die Eishalle Marchtrenk benutzt werden kann, gebührt der Stadt Marchtrenk, die trotz enorm gestiegener Energiekosten den Kindern regelmäßiges Training ermöglicht.

Die Saison begann heuer mit freiem Eislaufen am 26. Oktober. Seitdem flitzen die Kids wöchentlich bei drei Trainingseinheiten übers Eis – dienstags und mittwochs um 16:15 Uhr und freitags um 18:15 Uhr. Die Ziele dieser Saison sind, wie auch zuvor, Kindern, die gemeinsam Spaß am Eis haben wollen, diese Möglichkeit zu geben und im Vergleichen mit anderen Vereinen im Rahmen von Turnieren des Oberösterreichischen Eishockeyverbandes als Mannschaft zu wachsen. Sei dabei!

www.ec-eisbaeren.at | kontakt@ec-eisbaeren.at

Muskeln fördern die Gesundheit mehr als du denkst!

In den Muskeln steckt unglaubliches Potenzial! Sie sind Kraftwerk und Hausapotheke zugleich. Das Einzige, was wir tun müssen: sie bewegen und trainieren!

Starke Muskeln fördern starke Knochen
Ein Dutzend verschiedener Muskelbotenstoffe können auf den Knochen Einfluss nehmen, etwa indem sie Entzündungsprozesse verringern oder den Knochenaufbau verbessern. Bedingt durch hormonelle Veränderungen sind vor allem Frauen ab den Wechseljahren von Osteoporose betroffen. Medikamente, die den Knochen wieder aufbauen helfen sollen, wirken am besten bei gleichzeitigem Muskelaufbautraining (Dr. Andreas Stippler, Orthopäde).

Muskeltraining gegen Diabetes
Der Ausbruch von Diabetes mellitus Typ 2 („Altersdiabetes") ist vor allem dem Life-Style geschuldet: Hauptursachen sind Übergewicht und Bewegungsmangel, der zum Abbau von Muskelmasse führt. Muskelbotenstoffe verbessern aber die Zuckeraufnahme in den Zellen und können gleichzeitig die Insulinproduktion in der Bauchspeicheldrüse verbessern.

Muskeln besiegen Gelenksschmerzen
Liegen und Sitzen heilen keine Arthrose und degenerierte Gelenke. Im Gegenteil! Dadurch verlieren wir Muskeln, die wichtigsten Helfer des Stütz- und Bewegungsapparates. Beschwerden werden dann oft schlimmer statt weniger. Dr. Stippler: „50 % des Erfolges bei Hüft- und Knieoperationen liegt in der Nachbehandlung. Immer mehr Studien beweisen die längere Haltbarkeit von Kunstgelenken durch richtigen Muskelaufbau." (Quelle: Stippler/Regitnig-Tillian: Kluge Muskeln)

DELTA
Sportpark Marchtrenk
FITNESS & TENNISHALLE
www.delta-sportpark.at | 0699 / 199 525 27

JETZT KOMMEN FEIERTAGE

Plane dein sportliches Jahr 2023 mit uns!

Es ist nicht so entscheidend, was wir zwischen Weihnachten und Hl. Drei Könige an Sport machen. Es ist aber sehr wohl entscheidend, wie es mit Sport und Bewegung zwischen 06.01. und 24.12. aussieht!

Einladung

zur kostenlosen Beratung
+ gratis Umtrunk zum Jahresauftakt

Montag, 9. Jänner 2023
um 19:30 Uhr

mit Mag. Siegfried Buchgeher
(Sportwissenschafter, Lauftrainer, Gesundheitspraktiker nach Kurt Tepperwein)

Schenke TENNIS & GESUNDHEIT & FITNESS

mit den Punktekarten von Delta Sportpark Marchtrenk

Nur bis 23.12.2022:
€ 1,– bis € 100,– / **–10 %**
€ 101,– bis € 199,– / **–15 %**
Ab € 200,– / **–20 %**

Siedlerverein MARCHTRENK

AUSFLUG IN DIE PULLMAN CITY

Der Siedlerverein besuchte beim Familienausflug am 4. September die Pullman City in Eging am See. 53 Erwachsene und 12 Kinder bzw. Jugendliche waren dieser Einladung gefolgt. Nach Ankunft wurde die Westernstadt zuerst auf eigene Faust erkundet. Einige Programmpunkte wollte aber niemand versäumen, wie z. B. die humorvolle Comedy Zaubershow mit Dog Magic Guiseppe, die Wild West Show und die zweistündige spannende und actionreiche Aufführung „Winnetou I – Ewige Freundschaft" auf der Karl May Bühne. Gut gelaunt ging es am Abend zurück nach Marchtrenk. Es war ein erlebnisreicher und aufregender Tag mit vielen schönen Eindrücken für die Familien und besonders für die Kinder.

Obmann Erwin Rehberger bedankte sich für die zahlreiche Teilnahme und kündigte an, auch nächstes Jahr eine ähnliche Aktivität für Familien durchzuführen.

www.siedlerverein-marchtrenk.at

ULTRACYCLINGTEAM

UltraCycling Team OÖ e. V.

UNSERE 1. SAISON NEIGT SICH DEM ENDE ZU

Wir ziehen nun, da die Tage kürzer und kühler werden, schön langsam einen Schlussstrich unter unsere erste Rennsaison. Diese war mehr als zufriedenstellend, aber auch durch einen Ausfall im Rennteam etwas getrübt. Unsere Erfolge: Sechs Mal 1. Plätze, sechs Mal 2. Plätze, sechs Mal 3. Plätze und mehr als 30 Top-30-Platzierungen. Dies stimmt uns zuversichtlich, denn gemeinsam schaffen wir alles. So auch das Motto beim diesjährigen „ASVÖ King of the Lake", an dem unser junges Team am 10er-Mannschaftszeitfahren teilnahm und den Attersee in einer Zeit von 1 Stunde und 14 Minuten umrundete. Mit dieser Zeit landete unsere Mannschaft auf dem 14. Gesamtrang. Ganz vorbei ist die Saison noch nicht – es stehen noch ein paar Cyclocross-Rennen für einige FahrerInnen am Programm. Wir bedanken uns bei unseren SponsorInnen sehr herzlich, die uns bereits eine wahnsinns erste Saison ermöglicht haben!

www.ultracyclingteam.at

Dartsportverein DSV Snipers Marchtrenk

DART QUEEN`S BANKERL UND ELECTRONIC DARTS OPEN 2023

Unsere Dart Queens wurden von Bgm. Paul Mahr und LAbg. Vbgm. Heidi Strauss mit dem „Dart Queen`s Bankerl" überrascht. Es wird einen ehrenvollen Platz im Vereinsraum bekommen, herzlichen Dank!

Nach zwei Jahren coronabedingter Pause veranstalten wir am 10. und 11. Februar zum siebten Mal die Electronic Darts Open March-trenk im Full Haus. Gespielt werden offene Einzel-, Damen-, Jugend- und Doppelbewerbe – jede und jeder darf mitspielen, auch HobbyspielerInnen sind herzlich willkommen! Die Planungen laufen bereits auf Hochtouren. Beim Jugendbewerb (Kids 7 bis 15 Jahre) gibt es für jede Teilnehmerin und jeden Teilnehmer eine Tasche voller Preise, die von LAbg. Vbgm. Heidi Strauss gesponsert werden, danke Heidi!

Alle Informationen, Bilder und Videos zu den bereits durchgeführten Turnieren findet ihr auf Facebook unter

https://www.facebook.com/dartsportverein

Die Kinderfreunde

FAMILIENFEST MIT SPIEL, SPASS UND SPANNUNG

Trotz schlechtem Wetter fand unser Familienfest der Kinderfreunde Marchtrenk am 11. September statt. Die Hüpfburg und verschiede Spiel- und Bastelstationen wurden ganz einfach im großen Saal im Full Haus aufgebaut. Um 15 Uhr verzauberte Zauberkünstler Maguel die zahlreichen Kinder und Eltern mit einer sehr kurzweiligen Show. Popcorn, Süßigkeiten, kühle Getränke und Darts spielen rundeten diesen tollen Nachmittag perfekt ab. Wir freuen uns über die vielen tollen Rückmeldungen und werden dieses Familienfest mit Sicherheit kommendes Jahr wieder veranstalten. Danke an das Team für die tolle Mitarbeit, um unseren Familien in Marchtrenk solche Feste bei freiem Eintritt zu ermöglichen.

BITTE VORMERKEN:

Kids Aktiv im Full Haus:
Samstag, 3.12.22, 9–11 Uhr
Samstag, 7.1.23, 9–11 Uhr

marchtrenk@kinderfreunde.at

Reitverein Welser Heide

GROSSES HUFEISEN – GESCHAFFT!

Am 16. September fuhren wir bei leider sehr schlechtem Wetter mit unseren zwei jüngsten Vereinsmitgliedern und unserem Vereinspony Colin nach St. Florian. **Beim dortigen Reitverein legten Ilona Pfanzagl und Carolina Schöfl die Prüfung zum Großen Hufeisen erfolgreich ab. Wir gratulieren ganz herzlich!**

www.pferdehof-welserheide.at

FREIWILLIGE FEUERWEHR KAPPERN

TRUPPFÜHRERAUSBILDUNG

Neu gibt es jetzt nach der Grundausbildung eine Truppführerausbildung. In dieser werden in unterschiedlichen Modulen die Themen Atemschutz, Branddienst, Technik, Taktik und Funk vermittelt, geübt und abgeprüft. Am 29. Oktober traten die ersten 5 KameradInnen schriftlich und auch praktisch bei der FF Sattledt für eine Abnahme der Module an.

ALPAKAWANDERUNG

Unsere Jugend besuchte am 23. Oktober die Alpakas vom Grabnergut in Steinhaus bei Wels und durfte dort die Tiere näher kennenlernen, gemeinsam mit ihnen wandern gehen und einen Hindernisparcours überwinden. Kuchen und selbstgemachter Apfelsaft machten den Tag letztendlich zu einem perfekten Ausflug.

HEISSAUSBILDUNG

Den „Dräger Fire Dragon" – eine mobile Brandübungsanalage – besuchten sechs unserer AtemschutzträgerInnen am 22. Oktober bei der FF Sattledt. Mit dieser Heißausbildung konnten unsere KameradInnen neue Erfahrungen für den Ernstfall sammeln.

www.ff-kappern.at

FREIWILLIGE
FEUERWEHR
MARCHTRENK

KÜRBIS SCHNITZEN

Der Freitag vor Halloween wird traditionell mit dem Kürbisschnitzen verbracht – so auch bei uns, der Feuerwehr Marchtrenk: Unsere Jugendmitglieder sowie deren BetreuerInnen ließen ihrer Kreativität freien Lauf, wodurch wirklich tolle Kunstwerke entstanden.

FEUERWEHRAUSFLUG 2022

Ende Oktober machten wir uns als Feuerwehr Marchtrenk wieder gemeinsam „auf Tour“: Reiseziel unseres diesjährigen Ausfluges war die steirische Stadt Eisenerz mit dem international bekannten Erzberg und dem größten Eisenerztagebau Mitteleuropas! Neben einer Rundfahrt mit einem Hauly auf den Erzberg sowie einer Besichtigung der weitläufigen in den Berg gesprengten Tunneln besichtigten wir zum Abschluss noch die Feuerwehr Admont!

TRUPPFÜHRERPRÜFUNG

Wir gratulieren unseren Kameraden Patrick Kühner, Manuel Woitsch und Mario Wölfl zur erfolgreich abgelegten Truppführerprüfung ganz herzlich.

www.feuerwehr-marchtrenk.at

HERBSTZEIT IST BEI DEN GOLDHAUBENFRAUEN KURSZEIT

Nähkurs

Es wurden verschiedene Dirndlkleider – darunter auch ein Goldhaubenkleid – unter der Leitung von Ingrid Müllner aus Lambach genäht.

Bargellokurs

Hierbei entstanden, unter der Leitung von Sabine Well aus Kleinraming, wunderschöne Taschen in der aufwändigen Bargello-Sticktechnik.

Kammzugtechnikkurs

In diesem Lehrgang, der bei den Goldhaubenfrauen in Mauthausen stattfand, erlernten wir, unter der Leitung von Barbara Marksteiner und Sabine Grünberger, diese schöne Technik, die es möglich macht, unsere Goldhaubenschachteln mit wenig Material aufwändig zu verzieren.

Goldhaubenstickkurs

In Krenglbach sticken vier Frauen neue Goldhauben bzw. Florhauben.

Klosterarbeitenkurs

Ebenfalls in Krenglbach findet dieser Kurs statt, bei dem filigrane Klosterarbeiten im Mittelpunkt stehen. Zwei Frauen unseres Vereins stellen unter der Leitung von Birgit Aigner aus Krenglbach Blumensträußchen zur Goldhaubentracht her.

Kannst du die steirische Harmonika bzw. Akkordeon spielen und hättest Lust, bei unserer Volkstanzgruppe mitzuwirken? Dann melde dich bitte bei Hans Hofer, dem Obmann der Tanzgruppe, unter der Telefonnummer 0664 73840277. Wir freuen uns sehr, wenn du bei uns mitmachst!

Angelsportverein Marchtrenk

NEUE LIZENZPREISE

Der ASV Marchtrenk bietet AnglerInnen aus Marchtrenk, Weißkirchen und Umgebung seit 1964 die Möglichkeit, ihrem Hobby nachzugehen. Und das seit jeher zu einem moderaten und vernünftigen Preis. Leider sind in der regulierten Traun der Fischbestand und der natürliche Nachwuchs zu gering, um eine nur halbwegs vertretbare Fangquote zu gewährleisten. Zudem gibt es noch den Fischotter, den Gänsesäger und den Kormoran, die den Fischbestand erheblich reduzieren. Angeln ist ein naturverbundenes Hobby und es macht keinem Petrijünger etwas aus, mal ohne Fang nach Hause zu gehen. Nur eine gewisse Erfolgschance sollte dann doch gegeben sein.

Deshalb setzt der ASV jedes Jahr in der Saison von März bis Oktober Forellen in die Traun. Diese hochwertigen Fische sind von österreichischen ZüchterInnen und HändlerInnen. Doch auch bei unseren LieferantInnen ist die allgemeine Preissteigerung, unter anderem beim Fischfutter, voll angekommen. Da aber der ASV die Qualität des Besatzes beibehalten möchte, kommen wir nicht umhin, auch unsere Lizenzpreise anzupassen. Nur so ist es möglich, regelmäßig schöne und gesunde Forellen in entsprechender Menge in die Traun einzubringen. So halten wir das Wasser lebendig und ermöglichen unseren FischerInnen den einen oder anderen schönen Fang.

LIZENZPREISE 2023

Jahreskarte (01.01. bis 31.12.)	**240,- €**
Halbjahreskarte (ab 01. Juli)	**130,- €**
Jahreskarte „Kleines Wasser“	**110,- €**
SchülerInnenjahreskarte (bis 15 Jahre)	**80,- €**
Tageskarte	**20,- €**

Lizenzausgabestellen

Trafik Reisinger, Welser Straße 5, 4614 Marchtrenk
Angelsport Paschinger, Kamerlweg 31, 4600 Wels
Anglerwelt Reinhard Hubert, Eferdinger Straße 8, 4600 Wels

www.asv-marchtrenk.at

Imkerverein Marchtrenk

BIENENLEHRPFAD IM SCHUBERTPARK

Seit Mai dieses Jahres betreibt der Imkerverein einen **Schaubienenstock** im Schubertpark. Die Seitenwände können geöffnet und so das Leben der Bienen auch im Inneren des Stockes beobachtet

werden. Da das Volk in einem so kleinen Raum nicht überwintern kann, wurde der Schaukasten kürzlich aufgelöst. Im Frühling wird der Schaubienenstock aber wieder bewohnt sein und zum Beobachten einladen.

Als Ergänzung kam Ende September ein **Bienenlehrpfad** dazu. Dieser besteht aus zwölf Schautafeln, die von der Stadtgemeinde Marchtrenk aufgestellt wurden. Die Tafeln befinden sich am Durchgangsweg von der Schubertstraße zum Weidenweg.

Besonders für Kinder ist das eine spannende Möglichkeit, mehr über unsere Honigbienen zu erfahren.

SC-Marchtrenk

JAHRESHAUPTVERSAMMLUNG 2022

Nach der Begrüßungsrede von Obmann Herbert Riegel ließ Nachwuchskoordinator Dominik Hamader mit seinem Bericht aufhorchen: 20 Trainer bilden derzeit 160 (!) Kids fußballerisch aus – und zwar von der U6 bis zur U16. Tendenz steigend. Wobei die U14, U15 und U16 eine Spielgemeinschaft mit der Viktoria bilden. Dieser große Zulauf an Jugendlichen erfordert viel Aufmerksamkeit – und es soll zu keiner Überlastung der Ausbildner kommen, daher werden zusätzlich NachwuchstrainerInnen gesucht. Die Ib, unter Coach Heli Puttinger, kann auf einen 32-Mann-Kader verweisen.

Ehrungen

Eine Wertschätzung für langjährige Mitgliedschaften: Willi Beisl und Franz Stadlinger blicken auf eine 70-jährige SC-Zugehörigkeit zurück. Ihnen galt die besondere Aufmerksamkeit, waren sie doch in ihren jungen SC-Jahren am Werden des Vereins maßgeblich mitbeteiligt.

www.geomix.at/verein/sc-marchtrenk

Musikverein Marchtrenk

WINZERFEST IN RÖSCHITZ – WIR WAREN DABEI!

Seit 25 Jahren gehört das Winzerfest in Röschitz zu den gesellschaftlichen Fixpunkten im Weinviertel. Für das heurige Jubiläumsfest wurde unser Blasorchester des Musikvereins Marchtrenk eingeladen, den traditionellen Brauchtumsabend musikalisch zu

begleiten. Der Auftakt erfolgte am Hauptplatz mit der offiziellen Eröffnung durch Landesrat DI Ludwig Schleritzko. Im Festumzug wurde dann zum idyllischen alten Steinbruch marschiert. Dort stellte das Blasorchester unter Kapellmeister Johannes Hubmer beim Dämmerschoppen seine Vielseitigkeit und Flexibilität unter Beweis. Die begeisterten und tanzfreudigen BesucherInnen forderten, trotz der fortgeschrittenen Stunde, immer neue Zugaben. Auch die MusikerInnen hatten Freude am Spiel, obwohl es einiges an Kondition abverlangte, von der Eröffnung um 18:00 Uhr bis beinahe Mitternacht mit nur wenigen Pausen zu musizieren.
Kurz vor der Weinlese wurde also in Röschitz noch einmal so richtig gefeiert – mit Unterstützung der Marchtrenker Blasmusik.

www.mv-marchtrenk.at

GWA – gemeinwesenorientierte Jugendarbeit Marchtrenk

ABWECHSLUNGSREICHES JAHR NEIGT SICH DEM ENDE ZU

Ein Rück- und Ausblick auf die gemeinwesenorientierte Jugendarbeit

Wir blicken auf ein spannendes 2022 zurück: Die Renovierung des Jugendraums, die unter der Beteiligung von vielen MarchtrenkerInnen und SchülerInnen der Polytechnischen Schule stattfand; ein neues Angebot für Jugendliche ab 14 Jahren – der Jugendraum „Chillerei" –, das sich als wertvoller Treffpunkt für junge Menschen und deren Anliegen etablieren konnte; ein Informations- und Beratungsangebot für Jugendliche, Eltern und alle, die mit ihnen zu tun haben; Beschwerdemanagement für AnrainerInnen; Workshops in den Mittelschulen mit verschiedenen thematischen Schwerpunkten wie bspw. Klassengemeinschaft und Suchtprävention; Infoabende mit ausgewiesenen ExpertInnen zu den Themen psychische Gesundheit, Suchtprävention und (häusliche) Gewalt; niederschwellige Jugendarbeit im Sozialraum; Netzwerktreffen für lokale Vereine; Arbeitsgruppen zu diversen Themen, um Marchtrenk und das Gemeinwesen noch stärker zu machen – das alles und noch mehr konnten wir heuer umsetzen. Wir freuen uns bereits jetzt auf ein ereignisreiches Jahr 2023 und viele neue Ideen und Projekte, die auf ihre Umsetzung warten.

Paulina Grim, MA, BA

GWA Teamleitung-Stellvertretung
Sozialpädagogische Fachkraft

Ausbildungsschwerpunkte:
Erziehungswissenschaft, Sozialpädagogik, offene und verbandliche Jugendarbeit sowie Naturerlebnispädagogik

Romina Fisch, MA

Sozialpädagogische Fachkraft

Ausbildungsschwerpunkte:
Erziehungswissenschaften, Psychologie, Sozialpädagogik, Erziehung und Bildung in unterschiedlichen Lebensphasen

Julia Neuhofer

Sozialpädagogische Familienbetreuerin

Ausbildungsschwerpunkte:
Dipl. Sozialbetreuerin für Behindertenbegleitung (Autismus, ADHS, physische und psychische Beeinträchtigungen), Dipl. Mobbing,- und Gewaltpräventionstrainerin in Ausbildung

Victoria Wolfsegger

Sozialarbeiterin in Ausbildung

E-Mail: gwa-marchtrenk@soziale-initiative.at

KULTURARBEIT MIT VOLLEM EINSATZ

Die „Junge Generation Marchtrenk“ war als durchführender Verein wieder für die Organisation und Umsetzung der „Jam Night der Blasmusik“ zuständig. Neben den vielen Arbeitsbereichen im Vorfeld und während der Veranstaltung war man auch mit einem großen motivierten Team beim Auf- und Abbau vertreten.

JG-LADYS TREFFEN AUF PILOXING

Sportlich ging es beim „Piloxing-Special mit Anita und Elma“ für unsere JG-Ladys ab, die mit richtig viel Power am Start waren!

Die Piloxing-Instructors Anita und Elma (hinten). Von den JG-Ladys (vorne) machten mit (v. li.): Lisa Greinöcker, Yvonne Zimmer, Sabine Kaspar, Nadine Hinterberger, Julia Fraungruber und Daniela Fürlinger-Ther.

FREUNDE HARTER MUSIK

Der JG-Heavy-Metal-Stammtisch war bei der ersten „Rock & Metal Night“ im „feature – die Bar“ vertreten. Der gemütliche Abend stand ganz im Zeichen der Musik der etwas härteren Art. Projektleiter Markus Froschauer freute sich sehr über den regen Zulauf.

© Tino Andrea Fraccaroli

Bernhard Stegh, 0676 570 05 52, b.stegh@marchtrenk.gv.at

Literatur-Club „Lesezeit“

EINE BESONDERE LESUNG – UNBEDINGT VORMERKEN!

Wie immer gibt es im Jänner im Marchtrenker Literaturgeschehen eine kurze Pause. Doch bereits im Februar starten wir im KulturCafé Zwieb wieder voll durch.

Ing. Franz Warsch

ING. FRANZ WARSCH

DIENSTAG, 7. FEBRUAR 2023,
19:00 UHR, KULTURCAFÉ ZWIEB

Die Familie Warsch lebt seit Generationen in Marchtrenk. Ing. Franz Warsch ist ein sehr guter Kenner der Marchtrenker Ortsgeschichte. Unter dem Motto „Marchtrenk und seine Leute“ wird er uns mit mehreren Kurzgeschichten, wie z. B. „Die falschen Socken“, „Das Toupet“, „Das falsche Schwein“, „Die Puszta-Perle“ und anderen, bestens unterhalten. Die beiden Marchtrenker Urgesteine Dr. Dieter Holzhey und Anton Husar werden mit ihrer Musik und ihren Liedern für beste Stimmung sorgen. Ein unvergesslicher Abend kündigt sich an. Plätze sind unbedingt bei Herbert Zwieb rechtzeitig zu reservieren!

Anton Husar

Dr. Dieter Holzhey

Kontakt Literatur-Club Lesezeit: Heidi Strauss, Telefon: 0664 3905535 oder Reinhard Gantner, Telefon: 0664 4110999

Mobiles Marchtrenk

Einfach • Preiswert • Umweltfreundlich

CARSHARING IN MARCHTRENK – EIN VOLLER ERFOLG

Nach Corona und den aktuellen Preissteigerungen wird unser Carsharing-Projekt immer stärker angenommen. Die Auslastung war im zweiten und dritten Quartal heuer so hoch, dass wir endlich unser drittes e-Fahrzeug in Betrieb nehmen konnten. Der Zoe Life ist mit einer Reichweite von 350 Kilometern als Streckenfahrzeug die perfekte Ergänzung zu unseren beiden bestehenden Fahrzeugen, die besonders auf Kurzstrecken für umweltfreundliche Mobilität sorgen.

Im abgelaufenen Jahr wurden mit den e-Autos knapp 30.000 km zurückgelegt und damit eine Menge Co2 eingespart. Unser rollstuhlgerecht umgebauter Tourneo wurde ebenfalls stark genutzt und hat auf 22.000 km vielen Menschen schöne Stunden ermöglicht.

Wir bedanken uns bei allen Mitgliedern für das gute Miteinander und wünschen frohe Feiertage sowie ein gesundes und erfolgreiches Jahr 2023.

MV Museumsverein Marchtrenk Welser Heide

Vergangenheit – Gegenwart – Zukunft

Peter Zangenfeind, Andrea Märzinger, Ehepaar Brigitte und Richard Zwiellehner, Edgar Oelschlägel, Ulrike Panholzer, Sandra Fischer, Reinhard Gantner, Christa Berger und DI Dr. Gerhard Hubmer; Peter Birner fehlte wegen Urlaub.

JAHRESHAUPTVERSAMMLUNG

Am 12. 10. 2022 war die **Jahreshauptversammlung** unseres Vereins. Da sich alle Vorstandsmitglieder bereit erklärten, weiterhin mitzuhelfen, gab es bei der Wahl zum Vorstand keine Veränderungen. Es soll auch einmal positiv hervorgehoben werden, dass ein sehr großes Maß an Harmonie und Vertrauen gegeben ist. Das war nicht immer so – dafür danke!

Das heurige Jahr war nicht immer ein leichtes, doch bin ich mir sicher, dass 2023 wieder viel geschehen wird. Der Schwerpunkt liegt beim Schreiben des **Bandes 2 zur Ortsgeschichte** von 1945 bis 2020. In diesem Zusammenhang weise ich gerne nochmals auf den **Fotowettbewerb** hin (es gibt 3 x 50,- Euro zu gewinnen!) und dass der Museumsverein auf möglichst viele Fotos und Geschichten aus Marchtrenk hofft.

Im kommenden Jahr wird es anlässlich der **Vereinsgründung vor 25 Jahren** eine große Feier im TRENK.S geben. Und auch Besuche von Ausstellungen und Museen, unser Vereinsausflug zu interessanten Zielen, Vorträge usw. werden bald geplant.

Neue Mitglieder heißen wir übrigens immer herzlich willkommen, sprechen Sie gerne den Obmann oder ein anderes Vorstandsmitglied darauf an. Der Jahresbeitrag beträgt nur 12,- Euro!

Öffentlich sprechen wir unseren Dank den vielen treuen Mitglieder aus. Auch die ausgesprochen gute Zusammenarbeit mit der Stadtgemeinde – insbesondere mit dem Bauhof –, mit dem Bürgermeister und mit der Kulturreferentin motiviert uns stark, weiterzuarbeiten.

Die besten Wünsche für Weihnachten und das kommende Jahr entbieten allen LeserInnen der Obmann Reinhard Gantner und die Vorstandsmitglieder!

Reinhard Gantner, **www.museumsvereinmarchtrenk.at**

OLDTIMERRUNDE MARCHTRENK

EINE SAISON GEHT ZU ENDE …

Draußen wird es schneller dunkel und so warm ist es auch nicht mehr. Wie jedes Jahr machten wir am Nationalfeiertag unsere letzte gemeinsame Ausfahrt – die Fahnenausfahrt. Eine kleine Gruppe hatte sich zusammengefunden und eine stolze Strecke von knappen 70 km auf ihren Oldtimern gedreht. Wie immer brachten uns unsere Fahrzeuge wieder sicher nach Hause. Bald werden unsere Oldies eingewintert und in den kalten Monaten mit viel Geduld und Liebe wieder für die nächste Saison vorbereitet.

Die OLDTIMERRUNDE MARCHTRENK wünscht euch „Frohe Weihnachten und einen guten Rutsch ins Jahr 2023“.

Du hast Lust, unseren Verein kennenzulernen? Dann besuch uns bei unserem letzten Stammtisch in diesem Jahr am 20.12. ab 19:00 Uhr beim Herwig in Marchtrenk.

Kontakt: Markus Windhager, Tel.: 0664 4229 123, E-Mail: oldtimerrunde@gmail.com

SV Mauky´s Verfliesung Viktoria Marchtrenk

KAMPFMANNSCHAFT UND 1B

Die Herbstmeisterschaft in der Landesliga Ost ist bereits vorbei. Die Kampfmannschaft erkämpfte sich, trotz riesigem Verletzungspech, einen Platz im Mittelfeld der Tabelle und hofft, dass die verletzten Spieler wieder gesund zurückkommen. Dann steht einer erfolgreichen Frühjahrssaison nichts im Wege. Die junge 1B-Mannschaft feierte mit dem Titel des Herbstmeisters einen großartigen Erfolg – Gratulation an die Jungs!

HALLENSAISON

Im Winter dürfen wir endlich wieder unsere Hallenturniere durchführen. An folgenden Turniertagen freuen sich unsere KickerInnen und unser Verein auf zahlreichen Besuch von Ihnen, den Fußballfans:

Samstag, 21.01., ab 8 Uhr: U-11-Turnier
Samstag, 21.01., ab 13 Uhr: U-13-Turnier
Sonntag, 22.01., ab 8 Uhr: U-10-Turnier
Sonntag, 22.01., ab 13 Uhr: U-12-Turnier

NACHWUCHSBERICHT

Auch die Herbstmeisterschaft im Nachwuchs ist mit Anfang November zu Ende gegangen. Alle unsere Nachwuchsmannschaften haben sich in der Tabelle, soweit es eine gibt, im Mittelfeld platziert. Das Wichtigste ist aber, dass alle jungen KickerInnen Spaß und Freude am Fußball hatten und weiterhin haben.

Hier finden Sie weitere aktuelle Berichte, Fotos und Infos:

www.viktoria-marchtrenk.at

Freiheitliche Jugend Marchtrenk

ERFOLGREICHER FJ-KÜRBISHERBST

Kürbisfest verregnet:

1.500 Kürbisse gupften sich am 1. Oktober vor dem Marchtrenker Stadtamt beim traditionellen Kürbisfest. Kürbisse sind beliebt, einerseits zum Essen, andererseits zum Dekorieren. Trotz des regnerischen Wetters kamen mehrere 100 BesucherInnen und schnitzten oder bemalten im wetterfesten Zelt mit ihren Kindern die Kürbisse. Natürlich gab es wieder Spiele und Kinderschminken, ebenso wurde eifrig gebastelt. Stärken konnte man sich bei Aufstrichbroten, Kürbissuppe und Kuchen, die ruck-zuck „verputzt" waren.

Von Hexen und Geistern:

Am 31. Oktober veranstalteten wir zum 1. Mal ein Halloweenfest für Kinder auf der Pfarrwiese. Im liebevoll dekorierten Gruselbereich, den man durch einen Geistervorhang betrat, wartete eine Welt voller Hexen und Geister auf unsere jungen BesucherInnen. Traditionell gab es selbstverständlich Süßes und Saures von unseren Hexen. Mehrere Feuerschalen luden ein zum Knackergrillen. Die Verpflegung aus der Hexenküche mit Getränken und Kuchen sorgte für allgemeines Wohlbefinden. Unsere Hexe Ramina erzählte Gruselgeschichten bei einer Fackelwanderung mit gruseligen (und süßen) Überraschungen. Groß und Klein waren so fasziniert, so dass kurzerhand eine zusätzliche Runde eingelegt wurde. Die Begeisterung unsere kleinen und großen BesucherInnen für Halloween war großartig, den die meisten kamen geschminkt und verkleidet, so dass die gruselig-schaurige Atmosphäre perfekt war. Erfreulich waren die ausschließlich positiven Rückmeldungen unserer Gäste, die uns zu einer Fortführung 2023 motivieren.

VITERMA ZAUBERT
AUS IHRER ALTEN WANNE
IHRE NEUE
WOHLFÜHLDUSCHE!
viterma
zaubert Wohlfühlbäder
Zuverlässige Renovierung in maximal 5 Tagen durch unser hochqualifiziertes, festangestelltes Profi-Handwerker-Team
Breite Auswahl an Designs, Farben und Markenherstellern
Individuelle Maßanfertigung für bodenebene Duschen
Schimmelfreie, langlebige und besonders pflegeleichte Materialien
GARANTIE 10 JAHRE AUF VITERMA-PRODUKTE
ZUFRIEDENE 98% KUNDEN
KOMPLETT- ODER TEILSANIERUNG
Ihr Fachbetrieb in Oberösterreich
Infos & Beratungstermin:
Tel. 07242 / 206 199
www.viterma.com
Elektroarbeiten werden gemeinsam mit befugten Partnerfirmen umgesetzt.

TECH
KOMM IN DAS
TECH quadrat TEAM
- EIN ÖSTERREICHWEIT
FÜHRENDES UNTERNEHMEN
FÜR WERBETECHNIK
MEHR INFORMATION
Techquadrat Werbetechnik GmbH
Carl-Auer-von-Welsbach-Straße 21
4614 Marchtrenk
TECH quadrat.at

HAIGNER GmbH
Transport und Entsorgung

Besinnliche Weihnachten und ein gutes neues Jahr!

STRASSENREINIGUNG

- Kehrmaschinen
- HD-Straßenreinigung
- 300 bar Hochdruck für Fräsflächenreinigung

KANALREINIGUNG

- Kanalservice & Inspektion
- Grubenservice
- Öl- Benzin- Fettabscheider
- Tankreinigung
- Industriewartung

TRANSPORT

- Baustellentransporte
- Transporte
- Sand / Schotter / Kies
- Asphalttransport
- Humus

KRANARBEITEN

- Kran- & Greifarbeiten
- Gartengestaltung
- Arbeitskorb
- Hebearbeiten mit Palettengabel

Haigner Transport und Entsorgungs GmbH
Linzer Straße 71 / 4614 Marchtrenk
Telefon: +43 (0) 7243 / 522 54, Fax: +43 (0) 7243 / 511 70
mail: office@haigner.co.at, www.haigner.co.at

Für Sie und Ihre Umwelt!

www.toms-it.at

tom's

Tom's IT Enterprise Solutions GmbH bietet professionelle IT - Dienstleistungen für Unternehmen an.

Wir wollen, dass unsere Kunden optimal abgesichert sind und Unternehmen in jeder Größe mit hohen Sicherheitsstandards versorgt sind.

Daher schaffen wir eine saubere und sichere IT-Umgebung für unsere Kunden.

Kindergartenstraße 1, 4614 Marchtrenk
office@toms-it.at +43 7243 53091

Unsere **LANGJÄHRIGE ERFAHRUNG** ist die Garantie für Ihre **ZUFRIEDENHEIT!**
Josef Wirth

JOSEF WIRTH

BAGGERUNGEN | TRANSPORTE | ABBRUCH

JOSEF WIRTH GMBH | Jägerstraße 16 | 4614 Marchtrenk | **T** +43 (0) 7243/533 65
F DW - 33 | **M** office@baggerungen-wirth.at | www.baggerungen-wirth.at

SKI - UND SNOWBOARDKURS 2023

Die Sportunion Marchtrenk veranstaltet im Zeitraum von 5. bis 7. Jänner 2023 ihren traditionellen Ski- und Snowboardkurs auf der Wurzeralm in Spittal/Pyhrn.

Abfahrt ist täglich um 7:30 Uhr am Parkplatz der NMS Marchtrenk (Goethestraße). **Rückkehr täglich zwischen 16:30 und 17:00 Uhr.**

Kosten für Skikarte, Bus, Mittagessen und Betreuung:

225,- Euro für Kinder bis Jahrgang 2008
280,- Euro für Jugendliche (Jahrgang 2004 - 2007)
300,- Euro für Erwachsene (Jahrgang 2003 und älter, OHNE Mittagessen)

Für alle Teilnehmer ist eine vollständige Ausrüstung (Helmpflicht, Skistöcke ab Gruppe 4 erforderlich) notwendig! Bei Kindern unter 6 Jahren ist für die Busfahrt eine Begleitperson erforderlich.
Anmeldeschluss ist der 17. Dezember 2022!
Die Anmeldung ist erst ab Einlangen des Kursbeitrages auf dem Konto der Skisektion der Sportunion Marchtrenk mit
IBAN: AT07 3468 0000 0813 2326 gültig und vollständig.
Eine kostenfreie Abmeldung/Stornierung ist bis 28.12.2022 möglich.

Wir weisen darauf hin, dass der Kurs nur unter Einhaltung der zu diesem Zeitpunkt gültigen Corona-Bestimmungen durchgeführt und gegebenenfalls auch abgesagt werden kann.

Für die Sportunion Marchtrenk, Sektion Ski Jochen Bonigut, 0664/6188962 / Thomas Höhn, 0676/84667767

Weitere Infos auf www.marchtrenk.sportunion.at

ASKÖ MARCHTRENK

TENNIS – MANNSCHAFTS-MEISTERSCHAFT 2022 DES OÖTV

15 Erwachsenen- und vier Kids- und Jugendlichen-Mannschaften gingen diesen Sommer an den Start. Den dritten Tabellenrang erreichten die Herren 60+ 1er und Damen Hobby. Auf dem zweiten Platz landeten die Mannschaften Damen 1 und Herren 60 Doppel.

Zum **Meistertitel** gratulieren wir herzlich...

- ...der Herren-1er-Mannschaft, verbunden mit dem Aufstieg in die Landesliga.
- ...der Herren-35er-Mannschaft, verbunden mit dem Aufstieg in die Bezirksklasse.
- ...der Herren-Hobby-8,0-1er-Mannschaft

Weiters gelang unserer Damen-1er-Mannschaft erneut der Aufstieg in die höchste Spielklasse in Oberösterreich.

Andi Kosel nimmt bei der Verbandstagung die Meisterurkunden entgegen.

ÜBERGABE DER TENNISSCHULE

Nach über 15 Jahren Betreuung und Training unserer Kinder und Jugendlichen haben sich Sani Hinterberger und Andi Kosel (SANDI Tennisschule) entschlossen, ihren Tennisschulen-Ruhestand anzutreten. Die ASKÖ bedankt sich herzlich bei den beiden und deren TrainerInnenteam für die langjährige Kooperation sowie die hervorragende Zusammenarbeit und vor allem für ihren unermüdlichen Einsatz für unsere Kinder und Jugendlichen. Seit Oktober ist das Kinder- und Jugendtraining auf neue Beine gestellt und wird künftig von der neu gegründeten Tennisschule Stef (Stefan Wiesinger) durchgeführt. Wir freuen uns auf die gemeinsame Zukunft und hoffen auf eine ebenso langjährige Zusammenarbeit.

www.askoe-marchtrenk.at/Tennis/Jugendarbeit

Naturfreunde Wir leben Natur

Naturfreunde Marchtrenk

EINE STARKE WANDERSAISON 2022 UNSERER SENIORINNEN (55+)

In den Monaten Jänner bis Oktober unternahmen unsere SeniorInnen insgesamt 40 Dienstags-Wanderungen (davon vier mit Langlauf). Im Schnitt waren immer ca. 25 TeilnehmerInnen mit dabei, die die gemeinsamen Touren sehr genossen.

AUF DER HIMMELSLEITER RICHTUNG DONNERKOGEL

Anfang Oktober rückten die Naturfreunde Marchtrenk in Richtung Gosaukamm aus. Dort wurde über den Intersport Klettersteig (C/D) der Große Donnerkogel bestiegen. Als Highlight durfte natürlich das Foto auf der spektakulären Himmelsleiter (mittlerweile ein Social-Media-Hotspot) nicht fehlen.

WINTERPROGRAMM 2022/23

Auch heuer haben unsere Tourenguides wieder attraktive Touren ausgesucht, die sich in unserem aktuellen Winterprogramm 2022/23 wiederfinden. Es werden wiederum zahlreiche Angebote in den unterschiedlichsten Sportarten (vom Skifahren über Skitourenkurse bis zum Hallenklettern und Winterwandern) angeboten. Lasst euch überraschen! Das Vereinsprogramm ist bereits auf unserer Website veröffentlicht.

www.naturfreunde-marchtrenk.org

SCHNEIDER®
Torsysteme
Montage | Service
Elektrik
Verwaltung
Produktion
Lager
Vertrieb
Dein Job in der Nähe!
www.schneider.co.at/jobs

Frohe
Weihnachten
Gutes
neues Jahr
Bäckerei Bernhard Bauer
Bahnhofstraße 10
4614 Marchtrenk
Tel. 07243 52489

ST

STEINER GmbH

www.steinergmbh.at

Tel.: 05/0282

Baggerungen - Transporte - Containerverleih - Entsorgungen - Abbruch - Demontagen - Recyclinghof - Deponien - Mietpark - Handel - Kehrmaschinen - Straßenreinigung - STEINER BIGBAG

OG MARCHTRENK

BEWEGUNG MACHT SPASS!

Acht Personen unternahmen eine **Radausfahrt zur Steckerlfischbraterei** in Lambach. Leider zeigte sich bei der Hinfahrt kaum die Sonne, es blieb aber bis kurz vor dem Ziel zumindest trocken. Nach dem Verzehr der Fische traten wir – während einer kurzen Regenpause – die Heimfahrt an. Leider dauerte die Pause nur kurz, so dass wir im Dauerregen wieder nach Marchtrenk zurückradeln mussten. Dennoch war es eine gelungene Ausfahrt.

Seit heuer bieten wir zum ersten Mal für unsere Jüngsten das **Kindertanzen „Tanzinis"** an. Mit viel Spaß und Freude bewegen sich die Kinder zu den unterschiedlichsten Liedern, aber auch kleine Spiele werden zwischendurch eingebaut. Wenn Ihr Kind gerne bei dieser Tanzgruppe mitmachen möchte, besteht jederzeit die Möglichkeit, sich anzumelden.

Nähere Informationen erhalten Sie auf unserer Website unter **https://www.alpenverein.at/wels-marchtrenk**

Schützengesellschaft Marchtrenk

GESELLIGKEIT WIRD BEI UNS IM SCHÜTZENVEREIN GROSSGESCHRIEBEN

Wir freuen uns, dass – neben den sportlich sehr guten Erfolgen – auch das Vereinsleben wieder gut in Schwung gekommen ist. Durch Besuche von externen Vereinen, z. B. von den Marchtrenker JägerInnen oder dem Kameradschaftsbund OÖ, die sich im Zielschießen einen spannenden Bewerb lieferten, wird unsere Sportanlage sehr gut genutzt. Ebenso modernisierten wir unsere Räumlichkeiten in den vergangenen Jahren und veranstalteten dort z. B. interne Feiern wie unser Oktoberfest.

JUGEND VOR

Durch die gesteigerte Nachfrage bei den JungschützInnen erweiterten wir unsere Ausrüstungen für den Nachwuchs. Jacken, Hosen sowie Handschuhe oder sportliches Gerät wurden angekauft, um ein optimales Training zu ermöglichen.

Wir wünschen allen MarchtrenkerInnen Frohe Weihnachten und ein gesundes 2023.

Ein Marchtrenker Verein stellt sich vor

Der Laufsportclub Wels/Land wurde ursprünglich von den Laufreunden Reinhard Buchgeher, Manuel Frühauf, Martin Lettner und Christoph Kathan vor sieben Jahren gegründet. Durch dieses Quartett und aufgrund der Durchführung des DELTA-4-Stunden-Laufs bestand schon immer eine enge Verbindung zu Marchtrenk. Der Verein mit dem derzeitigen Obmann Martin Lettner und DELTA Sportpark intensivieren die Zusammenarbeit: Gemeinsamer Lauftreff, Vereinssitz im DELTA Sportpark und – neben den leistungsorientierten LäuferInnen – Neuorientierung in Richtung Fitness-, Gesundheits- und HobbysportlerInnen. Allen gemeinsam ist die Freude am und durch das Laufen. Aus FreundInnen des Laufsports werden oft LebensfreundInnen – gerade wegen gemeinsamer Erlebnisse, Lauf- und Lebensabenteuer.

LSC/DELTA Lauftreff:
jeden Donnerstag 17:30 – 18:30 Uhr
Start: DELTA Sportpark Marchtrenk

NEU: DELTA-Stunden-Lauf
mit 3 Bewerben am 05.03.2023:
1-Stunden-Lauf *(neu!)*, 2-Stunden-Lauf und 4-Stunden-Lauf!

sterner
Für die einen ist es ein Lehrberuf, für andere der Start einer steilen Karriere.
Jetzt Schnuppertermin vereinbaren!
www.sterner-tools.com/lehre

UNSER TEAM DER RAIFFEISENBANK WELS, BANKSTELLE MARCHTRENK, WÜNSCHT IHNEN FROHE WEIHNACHTEN UND EIN GUTES UND ERFOLGREICHES JAHR 2023.
www.raiffeisenbank-wels.at
RAIFFEISENBANK WELS
Mein Marchtrenk
Meine Bank

STRASSER
GARTEN - GESTALTUNG

In jeder Phase und für alle Bereiche der Gartengestaltung bieten wir Ihnen fachgerechte Unterstützung und zuverlässigen Service an.

- ✔ Planung
- ✔ Gestaltung
- ✔ Pflege
- ✔ Dachgärten
- ✔ Sanierung
- ✔ Hochbeete & Rankelemente

Gartengestaltung Strasser
Fadleiten 6, 4632 Pichl bei Wels

Kontaktieren Sie uns für ein Beratungsgespräch:
office@traumgarten-strasser.at
Tel. 07249 / 42 748 | Mobil 0664 / 26 46 114

www.gartengestaltung-wels.at

Wir machen in Grün

VORSICHT
BEI UMBAU UND SANIERUNG VON DACHBÖDEN UND ASBESTDÄCHERN

Beschädigte bzw. brüchige Asbestdächer können bösartige Tumoren (Mesotheliome) hervorrufen.
Eingeatmete Asbestfasern sind lungengängig – krebserregend!!! (Chrysotil bzw. Weißasbest)

WICHTIGE EMPFEHLUNGEN:
Auf keinen Fall sollte der Dachboden betreten werden!!!
Achtung!!! Mögliche ASBESTFASER-KONTAMINATION durch frühere Verlegearbeiten bzw. nach Entfernung des Daches.

Sicherheit und Gesundheitsschutz durch:
MESSUNG von ASBESTFASERKONZENTRATION der Luft samt NUTZUNGSSIMULATION bzw. FASERFREISETZUNGSMESSUNG.

Dachberatung GmbH
Zertifi zierter Sonderfachmann für die Gebäudehülle
Staatlich geprüft nach TRGS 519
www.dach-beratung.at, office@dach-beratung.at, 0664 / 442 4370

Lions Club Marchtrenk Welser Heide

NACHHALTIGKEITSPROJEKT: DIE LIONS-OBSTBAUMALLEE

Am Rande der Stadt kennen wir aus unserer Kindheit die Vielfältigkeit der Natur in Form von Obstbäumen entlang der Straßen und Felder. Im gegenwärtigen Marchtrenk sind diese nur mehr selten anzutreffen. Das wollen wir als Lions Club „Marchtrenk Welser Heide" wieder ändern und damit ein Signal für Nachhaltigkeit setzen! Denn Bäume dienen uns allen einerseits als Nahrungsmittel der Natur und andererseits als natürliche, wirkungsvolle Klimaanlagen gegen Hitze. Daher haben wir im November in der Gutenbergstraße eine neue Allee angepflanzt, die circa 20 bis 25 Bäume

(Kirsche, Zwetschke, Apfel, Birne, Ringlotte) umfasst. Ganz im Sinne der Funktion als Biotopbaum leisten Bäume ihren Beitrag zu Naturerfahrungsräumen. Dies wollen wir proaktiv unterstützen!

> *„Die beste Zeit, einen Baum zu pflanzen, war vor zwanzig Jahren. Die nächstbeste Zeit ist jetzt."* (Sprichwort aus Uganda)

marchtrenk-welser-heide@lions.at

Landmannschaft der Donauschwaben in Oberösterreich

Auf den Tag genau 100 Jahre. Landesobmann Bürgermeister Paul Mahr gratulierte im Rahmen der Landesausschuss-Sitzung am 22.10.2022 dem Jubilar Sebastian Auer zu seinem ganz besonderen Tag sehr herzlich.

Dieser dankte seinerseits mit zwei dicken Technikbüchern. Der donauschwäbischer Erfinder, Sammler und Mäzen ist vielen MarchtrenkerInnen sicher mit der Präsentation seiner Radiosammlung 2019 im Stadtmuseum Marchtrenk in Erinnerung geblieben.

Das größte Geschenk für Sebastian war wohl, dass seine Frau Theresia und Sohn Reinhard dabei sein konnten. Wir wünschen dem Jubilar aus Karawukowa und der ganzen Familie alles, alles Gute.

Schöne Erfolge für unseren Nachwuchs

Bei den diesjährigen Staatsmeisterschaften und Österreichischen Nachwuchsmeisterschaften in Taekwondo war das DELTA-Team mit Manuel Hehenberger, Florian Pichler, Luka Grmas, Arghavan Jamshidi, Sarah Abdel-Fattah, Sophie Datscher und Hannah Halilovic im Einsatz. Leider lief es für unsere erfahrenen Kämpfer Manuel und Florian nicht ganz glücklich. Manuel musste sich, nach einem etwas zweifelhaften Kampfrichterentscheid in der Vorrunde, ganz knapp dem späteren Staatsmeister geschlagen geben. Auch Florian schaffte es leider nicht ins Finale und musste sich mit einer Bronzemedaille zufriedengeben. Dafür konnten unsere Nachwuchstalente Luka Grmas (Gold), Sarah Abdel-Fattah (Gold) und Arghavan Jamshidi (Silber) überzeugen. Besonders Luka stellte in der Klasse Kadetten bis 53 kg (LK1) eindrucksvoll sein Können unter Beweis, indem er alle Runden frühzeitig durch „Überlegenheit" (12 Punkte Vorsprung) beendete.
Bei den Technikbewerben kämpften sich Sophie Datscher (Silber) und Hannah Halilovic (Bronze) in einer sehr stark besetzten Schülerklasse in die Medaillenränge. In der Klasse der Kadetten Einzel LK2 schafften unsere beiden Starterinnen Sarah (5. Rang) und Arghavan (7. Rang) zumindest den Einzug in die Finalrunde. Dafür gab es dann, vor allem durch die hohe Synchronität, im Team (Sarah, Sophie und Arghavan) die Bronzemedaille.
Gratulation an alle SportlerInnen und TrainerInnen!

Willst du auch Teil dieses Erfolgsteams werden?
Dann komme zu uns ins Training!
Einstieg jederzeit möglich.

MO und DO Dreifachturnhalle Marchtrenk
17:00–18:00 Uhr (Kinder, 5 – 8 Jahre)
18:00–19:30 Uhr (ab 9 Jahre)

Wir freuen uns auf Dich!

TAEKWONDO MARCHTRENK

DELTA Sportpark Marchtrenk

PUSH – HANDS – WORKSHOP
(AB 14 JAHRE)

Bei diesen Partnerübungen aus dem Taiji versuchen sich die PartnerInnen gegenseitig durch Schieben oder Drücken/Stoßen (Pushen) aus dem Gleichgewicht zu bringen. Dabei wird der Druck (die Kraft) des Gegenübers neutralisiert (Yielding) und erst dann wird die Kraft zurückgegeben.

Samstag, 21. Jänner 2023
von 13:30 bis 15:30 Uhr

DELTA Sportpark Marchtrenk
(Gymnastikraum)

Anmeldung bis 16.01.2023
telefonisch ***0676 / 311 03 48*** oder
per E-Mail an ***huebler38@yahoo.de***

Trainer: **Günter Pfoser**
Leitung: **Mag.ª Christine Hübler**

KURS-BEITRAG EUR 10,– /PERSON

www.starlim-sterner.com/jobs

CUPRA LEON ALPHA
ONE WEEK – ONE DEAL

AB € 29.000,–[1]

VON 7.11. BIS 13.11.2022
BEI UNS.

5 | JAHRE GARANTIE[2]

CUPRAOFFICIAL.AT/LEON-ALPHA

Verbrauch: 5,9-6,8 l/100 km. CO_2-Emission: 134-155 g/km. Stand 09/2022. Symbolfoto.
[1] Unverbindl. empf., nicht kart. Richtpreis inkl. MwSt. und NoVA. Die CUPRA Leon Alpha sind limitierte Sondermodelle, erhältlich bis auf Widerruf bzw. solange der Vorrat reicht. Nur bei teilnehmenden CUPRA Betrieben.
[2] CUPRA Garantie von 5 Jahren bzw. 100.000 km Laufleistung, je nachdem, was früher eintritt.

CUPRA

Lugmayr

4600 Wels
Karl Schönherr-Straße 1
Tel. +43 7242 43377
www.lugmayr.at

Wieder schmerzfrei sein!

Massagen lockern Muskeln, fördern die Durchblutung,
regen den Stoffwechsel an und aktivieren
die Selbstheilungskräfte!

Bei mir sind Sie in den besten Händen!

Massage

Fabian Hiesl

Klassische Massagen, Fußreflexzonenmassage, Sportmassagen

Termine nach telefonischer Vereinbarung

Obere Dorfstraße 35b/3 • 4616 Weißkirchen a.d. Traun
office@massage-hiesl.at • www.massage-hiesl.at • Tel.: +43 664 9962 7156

- **Bis zu 532 km Reichweite2)**
- **0 g CO_2-Emission**
- **Niedrige Betriebskosten**
- **€ 2.400,- E-Mobilitätsbonus3)**

1) Lieferzeit abhängig von der gewählten Ausstattungsvariante bzw. Mehrausstattungen bei ID.4 oder ID.5 (exkl. 4MOTION & GTX 4MOTION). Nähere Details zu den Lieferzeiten bei uns. 2) Nach dem weltweit harmonisierten Prüfverfahren WLTP in der reichweitengünstigsten Ausstattungsvariante des jeweiligen Modells auf dem Rollenprüfstand ermittelte Reichweite. 3) E-Mobilitätsbonus € 2.400,- brutto bei Kauf eines neuen ID.Modells bis 31.12.2022 wird vom Listenpreis abgezogen. Unverbindl. empf., nicht kartell. Richtbonus inkl. NoVA u. MwSt. Gültig für Privatkunden. Stromverbrauch: 16,5 – 22,2 kWh/100 km. CO_2-Emission: 0 g/km. Symbolfoto. Stand 08/2022.

PORSCHE WELS

Uhlandstraße 61
4600 Wels
Telefon +43 505 91136
www.porschewels.at

1. MARCHTRENKER FASCHINGSGILDE

HEITERE MACHTÜBERNAHME DES STADTAMTES MARCHTRENK

Am 12.11. um 11:12 Uhr übernahmen Carina und Thomas Langmair – im zivilen Leben Inhaber von CT-Premium Catering und Street-Food „Frau Knolle" – vom bis dahin regierenden Prinzenpaar Wilma und Gerhard Wiesmeier die Regentschaft. Mit ihren majestätischen Namen **„Ihre Durchlaucht Carina I., die Tolle – Prinzessin auf der Knolle" und „Seine Durchlaucht Thomas I., Prinz von Pommes unter Strom – der perfekte Eventgastronom"** wurden sie

von den vielen FaschingsfreundInnen vor dem Stadtamt herzlich begrüßt. In der Antrittsrede war zu hören, dass Carina Langmair schon immer einmal Prinzessin sein wollte. Begleitet wird sie durch die Faschingssaison von ihrem Traumprinzen Thomas, mit dem sie seit 25 Jahren auch das private Glück gefunden hat.

Gleich nach Beendigung der Krönungszeremonie schritten die beiden selbstsicher zur Tat: Sie sicherten sich umgehend den Stadtschlüssel, der ihnen von Bürgermeister Paul Mahr bereitwillig übergeben wurde. Ausgestattet mit dieser neuen Macht, ließen sie die BürgerInnen von Marchtrenk über ihre Absichten auch nicht lange im Unklaren: Das Stadtamt heißt ab sofort Frittieramt, alle Kaffeemaschinen werden gegen Fritteusen ausgetauscht und ihre Macht geben sie erst wieder ab, sobald alle MarchtrenkerInnen ihre Anträge auf eine Portion Pommes und Spiralkartoffeln im Frittieramt abgegeben und per Bescheid genehmigt bekommen haben. Da kann Paul Mahr, der von den neuen Machthabern eine Rolle als „Küchenjunge Paul" zugestanden bekam, nur hoffen, dass seine MitarbeiterInnen die Formulare bis zum Faschingskehraus auch rasch bearbeiten.

Nach dem offiziellen Festakt wurde mit Prinzessin Carina I. und Prinz Thomas I. noch ausgiebig im Corner Café und auf dem Leopoldimarkt gefeiert. Den krönenden Abschluss bildete der Besuch des Weinfestes im Pfarrsaal, wo bis in die frühen Morgenstunden gelacht und getanzt wurde – MALAU!

Terminhinweise:

Restkartenverkauf:
„FULL HAUS", Dienstag, 06.12.2022 von 18:00 bis 20:00 Uhr

Sitzungstermine:
Freitag, 27.01. (Premiere); Samstag, 28.01. – jeweils um 20 Uhr und Sonntag, 29.01.2023 **(Achtung – Beginn bereits um 19 Uhr!),** sowie Donnerstag, 02.02., Freitag, 03.02. und Samstag, 04.02. – jeweils um 20 Uhr

REISE NACH ELSASS-LOTHRINGEN –

Fünf Tage im Dreiländereck Deutschland-Frankreich-Schweiz

Eine sehr beeindruckende Reise führte den Seniorenbund heuer nach Elsass-Lothringen. Bei der Anreise wurde der Ursprung der Donau in Donaueschingen besichtigt. Ein Tagesausflug führte uns nach Colmar mit seiner mittelalterlichen Innenstadt. Am Nachmittag stand eine Weinprobe in Riquewihr (deutsch: Reichenweier, elsässisch: Richewihr) an der Elsässer Weinstraße auf dem Programm. Die Hochkönigsburg stellte am nächsten Tag einen besonderen Höhepunkt dar. Am Nachmittag bummelten wir durch die Stadt Freiburg im Breisgau, die als eine der ältesten Universitätsstädte gilt. Straßburg war am nächsten Tag sicher der Höhepunkt unserer Reise. Nach einer Bootsfahrt rund um die Altstadt wurden beim Stadtrundgang die Sehenswürdigkeiten besucht und das Straßburger Münster besichtigt. Alle waren sich einig: Die Sehenswürdigkeiten, die Speisen und Getränke dieser herrlichen Gegend werden uns immer in Erinnerung bleiben.

WIR GRATULIEREN HERZLICH

Maria Katzenmayer (96)
Maria Heilinger (90)
Ewald Katzlinger (94)
Hermine Schatzl (97)
Katharina Leichinger (93)
Johann Wagner (90)
Barbara Riegel (92)
Elisabeth Metzger (94)
Johann Heim (95)
Katharina Ranetbauer (85)

UNSERE NÄCHSTE AKTIVITÄT:

Dienstag, 13.12.2022
Advents-Ausflug zum Schloss Thurn und Taxis in Regensburg

AUSFLUG KELTENDORF MITTERKIRCHEN

Keltendorf Mitterkirchen – Freistadt – Webereimuseum Haslach – Konditorei Kastner

Ein schöner Ausflug führte uns im Oktober in das Keltendorf Mitterkirchen. Bei strahlendem Wetter bekamen wir während eines Rundganges Einblicke in das Alltagsleben der Kelten. Nach einer Mittagspause in Freistadt ging es ins Webereimuseum Haslach. Die Führung durch das Museum wurde sehr abwechslungsreich und interessant gestaltet. Bei Kaffee und Kuchen in der Konditorei Kastner in Leonfelden ließen wir den schönen Ausflugstag ausklingen.

FLORIANER SÄNGERKNABEN – IMMER EIN ERLEBNIS

Ein beeindruckendes Konzert gaben die Florianer Sängerknaben in der Stadtpfarrkirche Eferding. Die TeilnehmerInnen des Seniorenbundes Marchtrenk waren von dem berühmten Chor und seinen Darbietungen sehr begeistert.

www.marchtrenk.ooe-sb.at

www.daemon-haustechnik.at

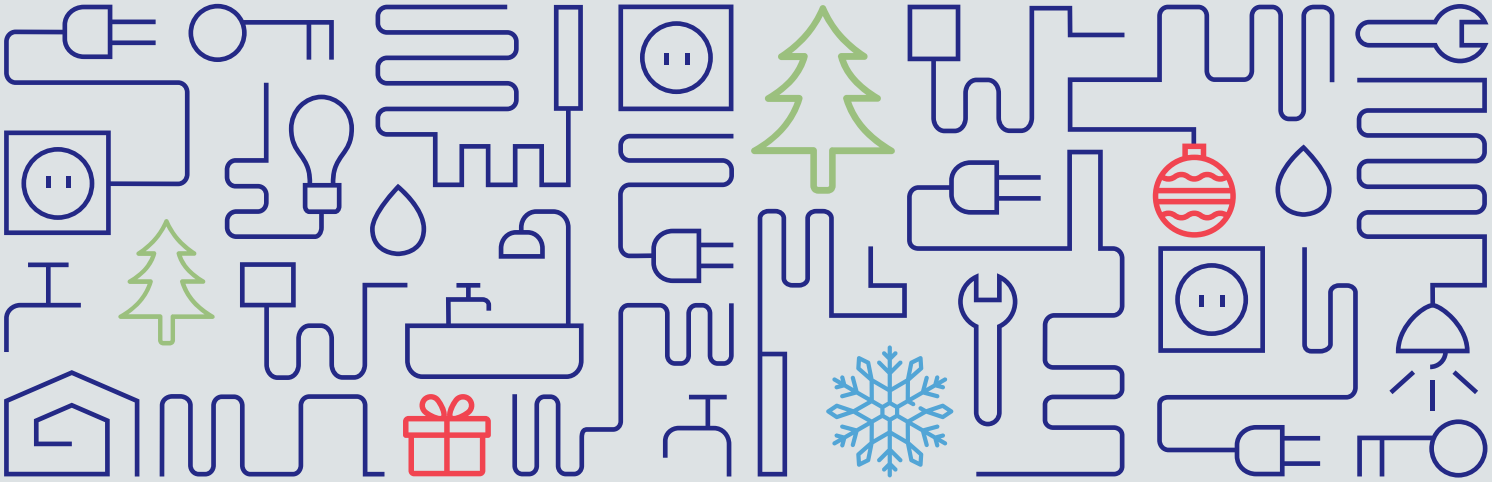

Wir wünschen ein frohes Weihnachtsfest und ein gutes neues Jahr!

DĀMON
HAUSTECHNIK

Ausschneiden und dem Servicemonteur mitgeben

€ 20
WEIHNACHTSGUTSCHEIN

bei Durchführung
eines Heizungsservice

Gültig von 1. Jänner bis einschließlich 31. Juli 2023.
Nicht in bar ablösbar.

Wasser
und
Wärme

wasser@daemon-haustechnik.at 07243 53632

Ausschneiden und dem Servicemonteur mitgeben

€ 20
WEIHNACHTSGUTSCHEIN

bei Durchführung einer
E-Anlagenüberprüfung

Gültig von 1. Jänner bis einschließlich 31. Juli 2023.
Nicht in bar ablösbar.

Elektro
und
Energie

elektro@daemon-haustechnik.at 07243 52380

ADVENT
Markt

DER STADTGEMEINDE MARCHTRENK

3. - 11. DEZEMBER STADTPLATZ

SAMSTAG 3.12.	14 - 22 UHR	17 UHR: ERÖFFNUNG MIT VIELEN KÜNSTLERN | 18 UHR: NIKOLAUS
SONNTAG 4.12.	14 - 20 UHR	WEIHNACHTSBLÄSER
MITTWOCH 7.12.	17 - 19:30 UHR	PIMP THE CHRISTMASTREE
DONNERSTAG 8.12.	14 - 20 UHR	
FREITAG 9.12.	17 - 20 UHR	WEIHNACHTSBLÄSER
SAMSTAG 10.12.	14 - 20 UHR	WEIHNACHTSLIEDER
SONNTAG 11.12.	14 - 20 UHR	17 UHR: PERCHTENLAUF

Das vollständige Programm finden Sie auf www.marchtrenk.gv.at